

# Les Sans Soucis

PÉRIODIQUE TRIMESTRIEL 1 – JANVIER, FEVRIER, MARS 2013



Photos de couverture :  
JC Havaux  
Voyage des Sans-Soucis  
en Savoie

Belgique -België  
P.P.  
7000 Mons  
5/955

Bureau de dépôt : La Poste  
Rue de la Clef 25-27  
7000 - MONS

Numéro d'agrément : P304133

Editeur Responsable :

Jean Primosig  
Rue Marcel Dehon, 2  
7011 GHLIN

A l'attention de :





# ORGANIGRAMME 2013 - HT029



Président	Jean PRIMOSIG	Rue Dehon, 2 7011 GHLIN Phone + fax: 065 31.81.31 GSM: 0477 51.02.54
Vice-président Responsable Périodique	Paul CAMPION <a href="mailto:paul.campion@skynet.be">paul.campion@skynet.be</a>	Cité G. Cornez, 52 7340 WASMES GSM: 0477 86.95.19
Secrétaire Correspondant Club	Christian LEPORCQ <a href="mailto:christian.leporcq@gmail.com">christian.leporcq@gmail.com</a>	Rue de la Liberté, 5 7390 QUAREGNON Phone: 065 78.12.05 GSM: 0498 22.99.77
Trésorier	Jean-Claude FIEVEZ <a href="mailto:jean-claude.fievez@skynet.be">jean-claude.fievez@skynet.be</a>	Rue Fleurichamps, 55 7370 DOUR Phone: 065 65.53.57
Trésorier adjoint Responsable Matériel	Emile LERMUSIEAUX	Rue de la Culture, 19 7011 GHLIN Phone: 065 36.42.06 GSM: 0498 42.44.35
Responsable Assurances	Joseph DURIEUX <a href="mailto:durieux.joseph@yahoo.fr">durieux.joseph@yahoo.fr</a>	Rue du Temple, 37 7011 GHLIN Phone: 065 33.68.56
Responsable Cars	Jean-Pierre MOREAU <a href="mailto:jpmo46@hotmail.com">jpmo46@hotmail.com</a>	Clos de la Verte Colline, 32 7080 LA BOUVERIE Phone: 065 75.95.50 GSM: 0478 78.61.86
Responsable Salles, Animation, Tombolas et Carnets de Marches	Philippe ANTHOON <a href="mailto:philippeanthoon@gmail.com">philippeanthoon@gmail.com</a>	Rue d'Ath, 37 7321 BLATON GSM: 0497 20.76.21 ou 0497 76.06.87
Responsable Cuisine	Bianca MURRU <a href="mailto:efiolai@hotmail.com">efiolai@hotmail.com</a>	Avenue Maréchal Foch, 862 7012 JEMAPPES Phone: 065 88.64.13
Responsable Contrôles	Frans CAUCHETEUR	Rue de Boussu, 114 7370 DOUR GSM: 0472 71.74.47
<b>*** HORS COMITE ***</b>		
Site Web et circuits	Pascal URBAIN	Rue Delporte, 21 7350 THULIN Phone: 065 65.28.90 // GSM: 0475 54.01.17
	Efisio LAI <a href="mailto:efiolai@hotmail.com">efiolai@hotmail.com</a>	Avenue Maréchal Foch, 862 7012 JEMAPPES Phone: 065 88.64.13
Responsable Bar	Marius WETTEREN	Avenue du Champ de Bataille, 64 7012 JEMAPPES Phone : 065 82.52.34 GSM: 0476 69.86.16
Présidente d'Honneur	Francine CRUVEILLER	Echevine de la Mobilité et de la Jeunesse à Mons
<u>Compte bancaire</u>	<b>IBAN: BE32795579120402</b> <b>BIC: GKCCBEBB</b> <b>Les Sans Soucis</b> <b>7370 Dour</b>	<u>Veuillez communiquer tout changement d'adresse au Trésorier ou à un membre du Comité.</u>

Site web: [www.sans-soucis-ghlin.be](http://www.sans-soucis-ghlin.be)

e-mail : [ht029@ffbmp.be](mailto:ht029@ffbmp.be)



# LE MOT DU PRÉSIDENT



Décembre 2012



Chers amis,

Le dimanche 9 octobre a eu lieu notre marche à Elouges. Au menu : brouillard matinal tenace. Ensuite un soleil automnal qui a réchauffé tous nos fidèles marcheurs. Un peu plus de 600 participants nous ont rendu visite, enchantés des parcours proposés par nos baliseurs. Nos aidants ont fait tout ce qu'il fallait pour rendre cette journée sans soucis. Merci à vous tous pour votre aide toujours aussi précieuse !

Le 17 novembre, 136 Sans-Soucis ont participé à notre souper annuel. Tous sont rentrés enchantés de cette soirée. Ce fut une réussite totale.

Le 18 janvier aura lieu notre assemblée générale, suivie du souper « fromages » gratuit, pour tous les membres du club en ordre de cotisation.

N'oubliez pas de vous inscrire le plus vite possible auprès du trésorier ou du responsable assurances.

Je vous souhaite de bonnes et heureuses fêtes de fin d'année.

Au plaisir de vous voir sur les sentiers !

Jean





## Le mot du trésorier

Si ce n'est déjà fait, il est temps de renouveler votre cotisation pour l'année 2013 : 5€ par personne à verser sur le compte 795-5791204-02 du Club Les Sans Soucis).

Au moment où je vous écris ces quelques lignes, environ 70% des membres ont renouvelé leur cotisation pour 2013 et quelque 25 nouveaux membres sont venus rejoindre notre Club. Au nom du Comité, je leur souhaite la bienvenue.

Ces nouveaux membres ont déjà reçu – ou recevront – une carte d'affiliation avec uniquement le nom et le numéro d'affiliation auprès de la FFBMP. Ce n'est qu'à partir de 2014 qu'ils recevront une carte pré-imprimée avec N°, nom, adresse et date de naissance.

Je termine en vous donnant rendez-vous à notre Assemblée Générale du 18 janvier prochain et, avant cela, je vous souhaite une bonne et heureuse année, « des bonnes gambes éyées bon stoumac »

Jean-Claude

### ASSEMBLEE GENERALE DU 18 JANVIER 2013

Cette invitation tient lieu de convocation personnelle, mais l'annonce de votre participation auprès d'un membre du Comité est indispensable.

Les membres du Club sont invités à participer à l'Assemblée Générale annuelle qui se tiendra le vendredi 18 janvier 2013 à 19 heures précises dans les locaux du C.P.E.S à Ghlin.

Ordre du jour

1. Discours du Président
2. Rapport financier du Trésorier
3. Présentation des nouveaux candidats à l'élection du Comité et rappel des membres sortants et rééligibles
4. Opérations de vote
5. Dépouillement du scrutin
6. Vous avez la parole : questions, réponses, suggestions et projets d'activités...
7. Collation fromages et vin... Pour éviter des gaspillages, l'annonce de votre participation auprès d'un membre du Comité est indispensable.

### Avis aux chasseurs d'images...

*Vous qui aimez prendre des photos lors des marches du club, des sorties en car ou des événements tels les dîners, soupers fromages, assemblées générales, etc.*



*Ce serait sympa, si vous le souhaitez, de me les faire parvenir, par courriel ou via une clé usb afin que je puisse éventuellement les utiliser, après remise en forme si besoin, pour le périodique ou le site du club.*

*En effet, je ne saurais évidemment être présent à tout et, en ce qui concerne les marches, même si j'y participe, je ne peux bien sûr couvrir les différents parcours !*

*Merci déjà, au bénéfice des « Sans Soucis ».*

*Mes téléphones : 065 /56.97.91 ou 0478/ 82. 31. 29*

*Mon adresse courriel : jchavaux@skynet.be*

## *Le mot du Responsable Carnets de marche*

Chers Membres du Club,

Je vous rappelle pour les anciens membres, ou une information pour les nouveaux membres, qui ont marché en 2012 pour le club des "Sans Soucis de Ghlin - HT029" et qui se sont ré-affiliés cette année 2013 :

Vos kilomètres parcourus pendant l'année 2012, vous rapportent des points, et ces points sont transformés en valeur argent (exemple : 200 points égale 5€ si la valeur du point reste à 0,025€ ; je dois voir avec le Trésorier). Ces points pourront vous servir au sein du Club : boissons, repas lors de nos marches, vêtements et, lors de nos déplacements en car, pour le paiement du car.

Les carnets doivent être contrôlés du 1er janvier au 31 mai 2013 inclus.

Les points sont attribués pour les marches de la Fédération et maintenant pour les marches Adeps (5 points), etc. Ces bons peuvent être utilisés à partir du 1er juillet 2013 jusqu'au 31 mai 2014 inclus.

### **Comment Faire?**

Je vous propose, chers Membres, de faire contrôler vos carnets lors de notre marche de février et du mois d'avril. Je serai présent pour faire le contrôle.

Si ce n'est pas possible pour vous, vous pouvez toujours prendre contact avec moi au n° 0497/760687.

Merci d'avance.

Votre dévoué,

Philippe

### **Condoléances**

Le papa de notre amie Martine Liégeois est décédé le 2 novembre 2012 à l'âge de 87 ans. Nous présentons nos plus sincères condoléances à Martine, Pascal et Jean.

Nous adressons également nos plus sincères condoléances à notre amie Gemma Melchiorre, qui a perdu sa maman, ainsi qu'à Antonio Costanzo.

### **Remerciements**

*Très touchés par la sympathie et le réconfort que vous nous avez manifestés lors du décès de Mr Jean Marie Liégeois, Martine, Pascal, Jean et la famille apparentée vous disent merci du fond du cœur et vous assurent de leur profonde gratitude.*

### **A vendre**

GPS marcheur GEONAUTE récent et encore sous garantie au prix de 90 €.

S'adresser au Président : Jean Primosig

065 31.81.31 ou 0477 51.02.54

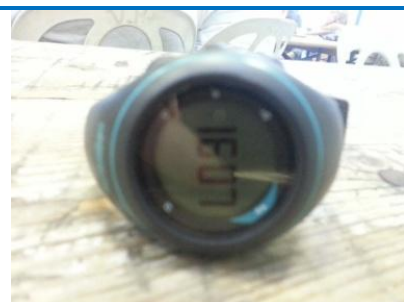



## L'Histoire, le Souvenir et l'Oubli...

de Frans, notre philosophe de la marche

Au hasard d'une marche, il y a bien longtemps, dans la campagne française entre Bavay et Hautmont, alors que j'étais encore grand, beau et fort (et que je sentais bon le sable chaud !!!), je me retrouvai vers midi, sous une chaleur caniculaire, dans un patelin typique de cette région dont j'ai oublié le nom... Ma bouteille d'eau est surchauffée et pas de bistrot à l'horizon. Je m'enfonce alors dans les petites rues quelque peu ombragées de ce village, et, à l'angle de l'une d'elle, je m'arrête devant une vieille plaque en fonte sur le mur d'une petite maison et j'y devine une inscription devenue complètement illisible avec le temps.

Juste en face, assis sur le seuil de sa porte avec la bouteille de rouge au pied du tabouret, un petit bonhomme, la « crapuleuse » gauloise collée au coin des lèvres, béret poussiéreux, chemisette crasseuse, me regarde du coin de l'œil. Je m'avance vers lui et lui demande : « pardon, monsieur, je ne suis pas d'ici, mais cette plaque m'interpelle ; je ne suis pas curieux de nature, mais je devine qu'il s'est passé quelque chose ici... Pourriez-vous me dire ce qui était inscrit sur cette plaque, s'il vous plait ? »

Ce monsieur se lève alors et viens vers moi, l'œil soudain devenu vif et pétillant. D'une voix tremblante et visiblement émue, il me dit : « je peux vous dire ce qui était inscrit sur cette plaque : ici, le 19 octobre 1941, Etienne Fevere, 21 ans, cheminot, résistant FTP, a été lâchement assassiné par l'occupant nazi. Passant, souviens-toi » . Un long silence s'ensuivit et, voyant l'émotion que ma question avait provoquée chez cet homme, je me permis une dernière question : « vous le connaissiez ? »... Il me répondit, la larme aux yeux : « oui, c'était mon père mais je ne l'ai pas connu car j'étais trop petit... »

Cette anecdote me poursuit et je revois souvent le visage de cet homme, rencontré lors d'une marche... comme quoi, au hasard des marches dont on connaît les vertus bénéfiques sur la santé , on peut aussi découvrir pas mal de choses et parfois prendre connaissance de certains faits historiques... La mémoire a ses faiblesses et l'oubli s'installe facilement avec le temps. Alors, Passant, souviens-toi... et bonnes marches avec de nombreuses découvertes au détour des chemins.

Frans



## Prologue de la Marche du Mouligneau

Notre ami Pascal vous fixe rendez-vous le samedi 26 janvier à 8h à la Chapelle du Mouligneau à Ghlin.

Attention, aucune voiture suiveuse n'est prévue !



# Agenda 2013 des Sans-Soucis

Vendredi	11/01/2013	Réunion du comité
Vendredi	18/01/2013	Assemblée générale - Renouvellement de la moitié du comité
Samedi	26/01/2013	Prologue de la marche du Mouligneau
Vendredi	1/02/2013	Réunion du comité
Samedi	16/02/2013	Préparation de la marche
Dimanche	17/02/2013	MARCHE à Ghlin
Vendredi	8/03/2013	Réunion du comité
Vendredi	5/04/2013	Réunion du comité
Samedi	13/04/2013	MARCHE à Thulin
Vendredi	3/05/2013	Réunion du comité
Vendredi	7/06/2013	Réunion du comité
Vendredi	6/09/2013	Réunion du comité
Dimanche	6/10/2013	MARCHE à Villeroit
Vendredi	25/10/2013	Réunion du comité
Samedi	16/11/2013	Souper du Club
Vendredi	6/12/2013	Saint-Nicolas des enfants et des aînés



TOUTE CORRESPONDANCE DOIT ETRE ADRESSEE  
A LA DIRECTION (à l'attention de...)  
Rue du Temple 2 - 7011 GHLIN

V./Réf. : Dir. PG/MFL  
N./Réf. : 22 novembre 2012  
Le

Les Sans Soucis  
Monsieur Jean PRIMOSIG  
Rue Dehon, 2  
7011 GHLIN

Monsieur le Président,

Je vous remercie pour l'invitation et la délicieuse soirée passée en votre compagnie ce samedi 17 novembre.

Tant l'animation que la restauration étaient d'un niveau exceptionnel.

Je vous demanderai de remercier Monsieur Emile LERMUSIEAUX pour la jolie photo qu'il m'a fait parvenir.

Je vous demanderai aussi d'avoir la gentillesse d'être mon ambassadeur auprès de vos membres afin de leur exprimer ma gratitude et ma satisfaction.

Je vous souhaite le meilleur pour les manifestations que vous mettrez prochainement sur pied et reste à votre disposition pour tout partenariat futur.

Je vous présente, Monsieur le Président, mes salutations.

**Centre Provincial  
d'Enseignement Spécialisé  
à Mons**

**Site de Ghlin**  
Rue du Temple 2 - 7011 GHLIN  
Tél. : 065/40 88 50 - Fax : 065/84 09 95  
Site Internet : [www.cpesm.be](http://www.cpesm.be) - E-mail : [cpes@club.ugr.be](mailto:cpes@club.ugr.be)

- ☐ Ecole fondamentale IPES pour déficients visuels, déficients auditifs, déficients instrumentaux, classes « dysphasie »
- ☐ Ecole secondaire IPES pour déficients visuels, déficients auditifs
- ☐ Service Résidentiel pour Jeunes (SRJ)
- ☐ Service d'Accueil de Jour pour Jeunes Non Scolarisés (SAJNS)
- ☐ Service d'Accueil de Jour pour Adultes (SAJA)
- ☐ Service Résidentiel de Nuit pour Adultes (SRNA)
- ☐ Service Résidentiel pour Jeunes Spécialisés (SRJS)
- ☐ Service d'Aide à l'Intégration (SAI)
- ☐ Service de Guidance

**Site d'HAVRE**  
Impasse de la Chapelle 40 - 7021 HAVRE  
Tél. : 065/87 94 00 - Fax : 065/87 94 09

- ☐ Ecole fondamentale « Le Clair Logis » pour enfants malades, déficients caractériels, « classes d'hôpital »

Le Chef d'Etablissement,

P. GERIN



## Calendrier des marches Janvier 2013

Samedi 05 janvier	NA046	<b>Les Pimpons de Gembloux</b> Salle la Clairière 5081 Meux	21-12-6 km	07h-15h
Dimanche 06 janvier	NA046	<b>Les Pimpons de Gembloux</b> Salle la Clairière 5081 Meux	21-12-6 km	07h-15h
Samedi 12 janvier	HT028	<b>Marcheurs de la Sylle-Bassilly</b> Ecole Communale 7830 Bassilly	25-20-16-10-5 km	08h-15h
Dimanche 13 janvier	HT071	<b>Les Sympas de Landelies</b> Salle Omnisports 6111 Landelies	15-11-6 km	07h-15h
	NA029	<b>Les Spitants de Namur</b> Arsenal 5000 Namur	30-20-12-6-4 km	07h-15h
Samedi 19 janvier	NA036	<b>Les Spirous de Jemeppe S/Sambre</b> Ecole Communauté Française 5190 Spy	21 km	08h-12h
			14-7-5 km	08h-14h
	HT003	<b>Verdigym Collines Flobecq</b> Maison du Village 7880 Flobecq	14-8-5 km	14h-19h
Dimanche 20 janvier	HT014	<b>Marcheurs de la Police de Jumet</b> Salle Renaissance 6181 Gouy-Lez-Piéton	25-15-10-6 km	08h-14h
Samedi 26 janvier	HT038	<b>Le Marabout</b> Salle Destrée 6060 Gilly	25-12-6 km	07h-14h
	NA026	<b>Les Culs de Jatte du Mauge</b> Maison des Jeunes 5360 Hamois	30-20-12-6 km	07h-15h

Déplacement en Car				
Samedi 05 janvier	F404	<b>Rallye Paris Tour Eiffel+visite Surprise</b>		Police Mons
Inscription: Eliane Blairon			0478.36.51.58	

Et voici le nouvel  
autocollant du Club  
des Sans-Soucis  
(75 % de sa taille réelle)







## Calendrier des marches Février 2013

Samedi 02 février	HT061	<b>Marcheurs de la Police de Mons</b> Athenée Jean d'Avesnes 7000 Mons	50 km 42-30-20-12-6 km	07h-09h 08h-15h
Dimanche 03 février	HT019	<b>Les Gratte-Pavés</b> Centre Culturel 6560 Solre-S/Sambre	20 km 12-6 km	07h-12h 07h-14h
samedi 09 février	NA015	<b>Les Spartiates de Gembloux</b> Salle " La Concorde" 5030 Ernage (Gembloux)	42 km 25-15 km 10-4 km	06h-09h 06h-12h 07-14h
	HT045	<b>Les Peleux-Chatelineau</b> Ecole des Frères 6200 Chatelineau	20-12-7-4 km	07h-15h
dimanche 10 février	NA035	<b>Les Kangourous de Falisolle</b> Salle Communale 5060 Velaine	21-12-6-3 km	08h-15h
Vendredi 15 février	HT046	<b>La Godasse Faytoise</b> Salle de la Maison du Peuple 7181 Feluy	12-6-4 km	14h-19h
Samedi 16 février	HT033	<b>Les Infatigables de Jumet</b> Ecole Communale 6040 Jumet	25-12-6-4 km	08h-15h
	NA053	<b>Les Crayas du Thiry</b> Salle "Espoir et Fraternité" 5670 Nismes	21-12-6 km	07h-15h
Dimanche 17 février	HT029	<b>Les Sans-Soucis Ghlin</b> I.P.E.S 7011 Ghlin	30-20-12-7-4 km	08h-15h
	***	<b>Challenge Interclubs ACHO</b>	***	
	NA044	<b>Les Fournans</b> Maison des Jeunes 5590 Chevetogne-Village	22-12-8-4 km	08h-15h
Samedi 23 février	HT011	<b>Les Marcheurs du XII de Marcinelle</b> Marche du Bois du Cazier Foyer des haies 6120 Nalinnes	50-42 km 25 km 20-12-6 km	07h-09h 07h-11h 07h-15h
	NA061	<b>Les Marcheurs du J-F Mornimont</b> Salle Saint Hilaire 5020 Temploux	24-18-12-6 km	08h-15h
Dimanche 24 février	HT011	<b>Les Marcheurs du XII de Marcinelle</b> Foyer des haies 6120 Nalinnes	20 Km 12-6 km	07h-13h 07h-15h
	NA049	<b>Les Piverts de Courrière</b> Salle "Cécilia" 5336 Courrière	20-12-6 km	07h-15h

Déplacement en Car				
Dimanche 24 février	NA049	<b>Les Piverts de Courrière</b> Inscription: Jean-Pierre Moreau	20-12-6 km 0478/78.61.86	Sans-Soucis 065/75.95.50
Dimanche 10 février	LG034	<b>Thimister</b> Inscription: Roger Cambier	0496/79.26.14	Les Ropieurs 065/31.90.13

Pour animer vos soirées, faites confiance à Sono Bingo Flash : Jean-Marie Lété, rue du Vieux Temple 25 à 7340 Pâturages.





## Calendrier des marches Mars 2013

Samedi 02 mars	HT048	<b>Les Roteus Waibiens</b> Salle du Patro 6536 Thuillies	50 km 30-20-12-6-4 km	06h30-09h 07h30-15h
Dimanche 03 mars	HT069	<b>Les Randonneurs du Haut-Escaut</b> Café "L'Escale" 7640 Péronnes-Lez-Antoing	30-25-20-15-10-5 km	07h-15h
	***	<b>Challenge Interclubs ACHO</b>	***	
	NA051	<b>Les Godasses de Fraire</b> Complexe Sportif 5651 Laneffe	20-15-10-5 km	07h-15h
Samedi 09 mars	HT083	<b>Les Tchots de Gosselies</b> Salle Saint Quirin 6142 Leernes	21 km	08h-13h
	HT034	<b>Trotteux Su'L Roc Beaumont</b> Salle Communale 6500 Barbencon	12-6 km	14h-19h
Dimanche 10 mars	HT076	<b>Les Marcheurs Van Gogh</b> Coloma 7022 Hyon	30 km 20-12-6 km	07h-13h 07h-15h
	***	<b>Challenge Interclubs ACHO</b>	***	
	NA001	<b>Footing Club Fosses</b> Salle Abbaye de Brogne 5640 St-Gérard	22-12-6-4 km	07h15h
Samedi 16 mars	HT025	<b>Les Marcheurs de la Police de Binche</b> Ecole Communale 7134 Epinois	25-12-6-4 km	07h-14h
	NA012	<b>Les Panards Winennois</b> Salle St Jean-Baptiste 5570 Feschaux	20-10-5 km	08h-14h
Dimanche 17 mars	HT075	<b>Mont-Marche Tournai</b> Serres Duroisin 7621 Lesdain	36-30-24-18-12-6K	07h-14h
	NA040	<b>Les Castors des Comognes de Vedrin</b> Ecole Cté Française 5380 Noville-les-Bois	20-12-6-4 km	07h-15h
Mercredi 20 mars	NA056	<b>La Caracole Andennaise</b> Salle des Houlottes 5354 Jallet	15-10-5 km	13h-18h
Samedi 23 mars	HT051	<b>Les Marcheurs du Souvenir de Leuze</b> Salle "L'Envol" 7911 Buissenal	25-20-15-7-4 km	08h-15h
	NA016	<b>Batteurs de Cuir Dinant</b> Salle "La Victorieuse" 5530 Yvoir	42-30-21-12-6 km	07h-14h
Dimanche 24 mars	HT026	<b>Les Marcheurs Sonégiens</b> Cercle Saint Vincent 7060 Soignies	21-12-64 km	08h-15h
	NA015	<b>Les Spartiates de Gembloux</b> Foyer Communal 5030 Gembloux	21-12-6 km	07h-14h
Samedi 30 mars	HT010	<b>Les Marcheurs Ransartois</b> Salle du Vieux Château 6211 Mellet	21 km 12-6-4 km	07h-14h 07h-15h
	NA054	<b>Marcheurs de "Hautes Roches" Dourbes</b> Cercle Chez Nous 5670 Treignes	42-30-20-13-10-6	07h-15h
Dimanche 31 mars	HT003	<b>Verdigym Collines Flobecq</b> Maison du Village 7880 Flobecq	30-20-14-8-5 km	08h-15h
	***	<b>Challenge Interclubs ACHO</b>	***	

Déplacement en Car				
Dimanche 03 mars	AKT410	<b>ZOERSEL</b>		Police Mons
		Inscription: Eliane Blairon	0478/36.51.58	

### Dimanche 24 mars 2013 – Marche de la Marjolaine

Lieu de départ et d'arrivée : Salle du Petit Salon, Place de Sirault

Heure de départ : de 8 h à 16 h

Inscription gratuite

Parcours de 5 – 10 – 15 km

Parcours adapté aux personnes à mobilité réduite : 1,8 km

Restauration : Pain saucisse



## NOS DEUX PREMIERS CARS DE L'ANNEE

**Dimanche 24 février** : Nous nous rendons chez les « Piverts de Courrière » dans la commune du même nom, faisant partie de l'entité d'Assesse dans le namurois.

Après la marche, nous aurons le plaisir de faire une halte à l'Abbaye de Maredsous.

Les parcours proposés : 6 – 12 – 20 km.

**Départ** place de Ghlin 7 heures 30 précises, Lido Mons 7 h 45, Nimy (Brantano) 8 h.

**Retour** prévu place de Ghlin vers 19 h.



**Dimanche 7 avril** : Nous franchissons la frontière française pour nous rendre en Champagne – Ardennes à La Cassine.

Les parcours proposés : 5 - 10 – 20 km.

**Départ** place de Ghlin 7 heures précises, Lido Mons 7 h 15, Nimy (Brantano) 7 h 30.

**Retour** prévu place de Ghlin vers 19 h.



**Frais de participation pour chaque car** : Adultes et enfants de 12 ans et + : 14 €

Enfants de moins de 12 ans : 5 €

**Renseignements et inscriptions** : Jean-Pierre Moreau 065/75.95.50 ou 0478/78.61.86

**Païement** : compte bancaire : IBAN BE32795579120402 BIC GKCCBEBB Les Sans Soucis.

**Attention ! Les réservations ne seront effectives qu'après réception du paiement !!**  
**En cas de désistement, nous vous demandons formellement de nous avertir au plus tôt !**



~~\* PREVISIONS de CARS 2013 ( Police de Mons + Ropieurs + Sans Soucis ) \*\*~

Date	Club	Lieu	Club visité	Distances
Sam 05 janvier	Police de Mons	<b>PARIS</b> - Rallye Paris Tour Eiffel + visite surprise	<b>F 404</b> – Le Godillot Familial	10 - 15 - 16 - 23 km
Dim 10 février	Ropieurs Mons	<b>THIMISTER</b> - 41ème Marche de la Berwinne	<b>LG034</b> - Pédestriens Clermont/Berwinne	4 - 7 - 12 - 21 km
Dim 24 février	Sans-Soucis Ghlin	<b>COURRIERE</b> - 27ème Marche des Primevères	<b>NA049</b> - Les Piverts de Courrière	6 - 12 - 20 km
Dim 03 mars	Police de Mons	<b>ZOERSEL</b> - Trappistentocht	<b>AKT410</b> - Natuurvrienden Zoersel	6 - 10 - 15 - 20 - 25 - 30 km
Dim 07 avril	Sans-Soucis Ghlin	<b>LA CASSINE (F)</b> - Marche internationale	<b>F.827</b> - Ass Culturelle du Château	5 - 10 - 20 - 30 - 42 km
Dim 21 avril	Police de Mons	<b>MELEN</b> - 39ème Marche des Gais Lurons	<b>LG050</b> - Les Gais Lurons - Melen	4 - 6 - 12 - 21 km
Sam 11 mai & Dim 12 mai	Sans-Soucis Ghlin	<b>Week-end détente et randonnées</b>	Samedi - Marche en Allemagne	N.C
	Sans-Soucis Ghlin	à 57320 WALDWEISTROFF (F)	Dimanche - <b>F.1154</b> - Les Pieds Légers	5 - 10 - 20 km
Dim 26 mai	Police de Mons	<b>ANDRIMONT</b> - 39ème Marche du Printemps	<b>LG078</b> - Les Marcheurs Rechaintois	5 - 7 - 12 - 21 km
Dim 23 juin	Sans-Soucis Ghlin	<b>AUBEL</b> - Marche Nationale FFBMP	<b>LG000</b> - Comité Provincial de Liège	4 - 6 - 12 - 21 - 30 km
Dim 21 juillet	Sans-Soucis Ghlin	<b>WESTENDE</b> - Beach Walk	<b>AKT363</b> - Spoetnikstappers Middelkerke	7 - 14 - 24 km
Sam 27 juillet	Police de Mons	<b>KNOKKE-HEIST</b> - Zwintocht	<b>AKT072</b> - WNZB Knokke-Heist	6 - 10 - 15 - 21 - 32 km
Dim 18 août	Sans-Soucis Ghlin	<b>CONSDORF (GDL)</b> - Marche Internationale	<b>GDL083</b> - The World Runners Consdorf	6 - 12 - 20 km
Sam 31 août & Dim 1er septembre	Police de Mons	<b>Week-end de randonnées découvertes</b>	<b>NA028</b> - Les Bergeots Florennes	4 - 6 - 12 - 21 - 30 km
		Souper/nuît/petit-déj au Campanile de Sedan	<b>F.181</b> - Ass Floing - St Menges	5 - 10 - 15 - 20 km
Dim 15 septembre	Ropieurs Mons	<b>LOMBARDSIJDE</b> - 43ste Duin & Poldertocht	<b>AKT008</b> - De Duinstappers Westende	6 - 10 - 15 - 20 - 24 - 32 km
Dim 22 septembre	Sans-Soucis Ghlin	<b>WERVICK</b> - 37ème Tabakstocht	<b>AKT061</b> - Wervikse Wandelsport	6 - 12 - 15 - 21 - 30 - 42 km
Dim 13 octobre	Police de Mons	<b>HAMONT</b> - Grenswandeling	<b>VL040</b> - Greevenbroekers Hamont-Achel	6 - 9 - 13 - 17 - 20 km
Dim 20 octobre	Ropieurs Mons	<b>DAUSSOUX</b> - 30ème de l'Dérène Mastoke	<b>NA 040</b> - Castors du Comogne - Vedrin	6 - 12 - 20 km
Dim 03 novembre	Sans-Soucis Ghlin	<b>HABAY-HOUEMONT</b> - Chemins des Huguets	<b>LUX040</b> - Les Bourlingueurs du Sud	6 - 12 km
Sam 16 novembre	Police de Mons	<b>CHEVETOGNE</b> - 10ème Marche du Domaine	<b>NA044</b> - Les Fougans	4 - 8 - 12 - 20 km
Dim 08 décembre	Sans-Soucis Ghlin	<b>FLOREFFE</b> - 41ème Marche de la St Nicolas	<b>NA006</b> - Club des Marcheurs de Floreffe	4 - 7 - 11 - 15 - 20 - 25 km



Renseignements et inscriptions

Police de Mons  
Les Ropieurs  
Sans-Soucis

Eliane BLAIRON  
Roger CAMBIER  
Jean-Pierre MOREAU

0478.36.51.58  
0496.79.26.14 ou 065.31.90.13  
0478 78 61 86

[eliane.blairon@skynet.be](mailto:eliane.blairon@skynet.be)  
[jpmo46@hotmail.com](mailto:jpmo46@hotmail.com)

## REGLEMENT DU CHALLENGE 2013 DU HAINAUT OCCIDENTAL

- Le Challenge est ouvert à tous les clubs de marche ; les trophées et les souvenirs seront attribués aux 6 clubs de marche (3 ACHO et 3 non ACHO) qui auront totalisé le plus de points à l'issue des 14 marches reprises ci-dessous.
- Chaque club organisateur conserve son classement traditionnel par participations, mais pour le Challenge, un deuxième classement sera établi par points : 5 km (ou 6 ou 7) = 1 point ; 10 km (ou 11 ou 12) = 2 points ; 20 km = 4 points ; 30 km = 6 points, etc
- Le club ayant remporté le Challenge en sera propriétaire.
- La participation à 10 des 14 marches donne droit à un cadeau individuel (lampe de poche).
- Le club organisateur ne participe pas le jour de sa marche.
- Le classement mis à jour sera affiché à chaque marche ; il sera envoyé aux 15 clubs organisateurs, aux 15 premiers clubs extérieurs classés ainsi qu'aux autres clubs qui en font la demande.
- Les décisions du Comité de gestion sont irrévocables. Les contestations éventuelles sont à formuler par écrit au responsable classement : Flameng Denis 10, rue de la buissière 7134, Epinois ; tel : 0496 995604 - mail : denisflameng@hotmail.be
- En cas de contestation les cartes pourront être demandées au club organisateur pour vérification.
- Renseignements: Altruit Nicole, 3, avenue Florent Declercq 7950 Chièvres; tel:068 687768 - mail: [nicole.altruit@skynet.be](mailto:nicole.altruit@skynet.be)

Date	Club	Adresse	Distances
17/02	Les Sans-Soucis de Ghlin	I.P.E.S, rue du Temple à Ghlin	4 - 7 - 12 - 20 - 30
03/03	Les Randonneurs du Haut-Escaut	Salle « L'Escale », Péronnes-lez-Antoing	5 - 10 - 15 - 20 - 25 - 30
10/03	Les Marcheurs Van Gogh	Salle « Le Coloma », Place, 15 à 7022 HYON	6 - 12 - 20 - 30
17/03	Mont-Marche Tournai	Serres Duroisin, rue de la Forêt, 6 – Lesdain (Brunehaut)	6 - 12 - 18 - 24 - 30 - 36
31/03	Verdigym Collines Flobecq	Maison de Village, rue Abbé Pollart, 4 – Flobecq	5 - 8 - 14 - 20 - 30
19/05	Les Marcheurs du Val de Verne	Salle Communale des Sports, Verte Chasse-Péruwelz	7 - 12 - 21 - 30
02/06	Les Marcheurs de la Sylle	Ecole Communale, rue Saint-Pierre, 6 – Silly	5 - 10 - 15 - 22 - 30 - 42
16/06	Le Roitelet	Centre Culturel & Sportif, rue de la Liberté, 23 – Ladeuze (Chièvres)	6 - 12 - 20 - 30
06/07	Club de Marche « Les Trouvères »	Ecole communale, Vieux Chemin, 7890, Wodecq	4 - 7 - 14 - 25 - 50
04/08	Les Vaillants Acrenois	Club Animation, Place 52 – Bois de Lessines	6 - 12 - 20 - 30
01/09	Les Sucriers de Brugelette	Salle Omnisports, av. G. Petit (Parc Communal)-Brugelette	4 - 6 - 12 - 20 - 30
08/09	Les Hurlus en Balade	Hall Sportif, place de Bourgogne, 7730 Estaimbourg	6 - 12 - 18 - 24 - 30 - 36
29/09	Police de Mons	Salle « Calva », chée Roi Baudouin, 39 - Saint-Symphorien	6 - 12 - 20 - 30
13/10	Marcheurs du Souvenir de Leuze	Salle entracte, 15, rue Neuve, 7972 Ellignies Ste Anne	7 - 14 - 21 - 30
<b>15/12</b>	<b>Association des Clubs de marche du Hainaut Occidental REMISE DES TROPHEES 2013</b>	<b>Salle « Mon Toit », place Docteur Bocquet, 7610 Rumes</b>	<b>5 - 10 - 20</b>



# **INVITATION**



**Samedi 06 avril 2013 à 12h30**  
*en la salle paroissiale – Rue des Juifs 20 – 7041 GIVRY*  
**au**

**Dîner dansant annuel de :**  
**« L'Association des Clubs du Hainaut Occidental »**

*Apéritif offert par l'ACHO*

\*\*\*\*\*

*Croustade aux champignons*

\*\*\*\*\*

*Carré de porc sauce à l'berdouille ;  
Petits légumes, pommes de terre*

\*\*\*\*\*

*Trilogie de mignardise*

\*\*\*\*\*

*Le Petit Noir  
des Marcheurs de la Police de Mons*

\*\*\*

*Sourire, bonne humeur, envie de danser et de  
s'amuser seront vos plus beaux atouts !!*

**Prix : 18 €/personne - Possibilité menu enfant (- 12 ans) : 12 €**



**Renseignements et réservations avant  
le 24 mars 2013 auprès de notre président :**

**Jean Primosig 065 318131 ou 0477 510254**



## Les Classiques des 5 Provinces

Le Challenge "individuel" récompensera le marcheur ayant participé aux 5 marches et ayant totalisé 50, 100 ou 200 km.

Le Challenge "Cercle" récompensera un ou plusieurs cercles qui auront totalisé, à l'issue des 5 marches, le plus grand nombre de participants au Challenge, toutes distances confondues.

Soyez nombreux à participer aux challenges « Les Classiques des 5 Provinces » !

### MINIMUM 5 X 10 KM 27ème Challenges "Les Classiques Des 5 Provinces"



**BADGE ET TOMBOLA GRATUIT  
à tous les marcheurs  
terminant les 5 marches**

Marches placées sous le patronage  
De la fédération Francophone Belge  
De Marches Populaires et de la FISP (IVV)  
Approuvées sous le n° *indivisible*



10-20-40



Lg 172

HODY

Samedi 16 mars 2013

**22e MARCHÉ des DJOYEÛX**

4-7-30-50 Km

10-20-40



Ht 029

THULIN

Samedi 13 avril 2013

**31e MARCHÉ du PRINTEMPS**

5-25-50-60 Km

10-20-40



Na 035

VELAINE-sur-SAMBRE

Samedi 27 avril 2013

**32e MARCHÉ des ETOILES**

3-6-25-50 Km

10-20-40



Lux 027

MASBOURG

Samedi 18 mai 2013

**SENTIERS ARDENNAIS**

6-30-50-75 Km

10-20-40



BBW 016

TANGISSART

Samedi 21 septembre 2013

**MARCHÉ de l'EMPEREUR**

4-60 Km

# Les randonneurs transfrontaliers du Mercredi matin .

## **PROGRAMME Janvier-Février-Mars 2013**

Date

Localité

Lieu de départ

**9h30**

Départ de Dour  
DELHAIZE à  
9h00 sauf  
indication :

### Janvier

<b>2/1</b>	<b>Dour B7370</b>	Parc communal- Rue Decruq	
<b>9/1</b>	<b>Athis B7387</b>	Place Eglise- Rue d'Athis	
<b>16/1</b>	<b>Blaugies B7370</b>	Coron- Rue de la Frontière	
<b>23/1</b>	<b>Roisin B7387</b>	Place- Rue de la Place	
<b>30/1</b>	<b>Thulin B7350</b>	Place Eglise- Rue Ferrer	

### Février

<b>6/2</b>	<b>Fayt Le Franc B7387</b>	Place- Rue Maieur Carlot	
<b>13/2</b>	<b>Angre B7387</b>	Place Eglise- London Scottish	
<b>20/2</b>	<b>Quiévrain B7380</b>	Stade de foot – Rue de la Douane	
<b>27/2</b>	<b>Ghlin B7011</b>	Place Eglise – Route de Mons	8h45

### Mars – début avril

<b>6/3</b>	<b>Sars la Bruyère B7080</b>	Place Eglise-Rue des écoles	
<b>13/3</b>	<b>Baudour B7331</b>	Place Eglise-Rue du Parc	8h45
<b>20/3</b>	<b>Blaton B7321</b>	Place Eglise-Rue de la Place	8h45
<b>27/3</b>	<b>Erquennes B7387</b>	Place du Jonquois-Rue Fontaine	
<b>3/4</b>	<b>Houdain lez Bavay F59570</b>	Place – Rue des Martyrs	
<b>10/4</b>	<b>Colfontaine B7340</b>	Pavillon de chasse-Route de Dour	

- Contacts : **Robert 065.653977 – GSM 0473/82 22 23**  
**Jean GSM 0477707034**

- Notre site Internet : **<http://randodour.skynetblogs.be>**

- Participation aux frais : **0,5 € par personne .**

*Les règles du code de la route sont de stricte application*

**Les chiens doivent être tenus en laisse  
durant toute**





## Marches des Randonneurs Transfrontaliers en images.



Bernissart – 14 novembre 2012

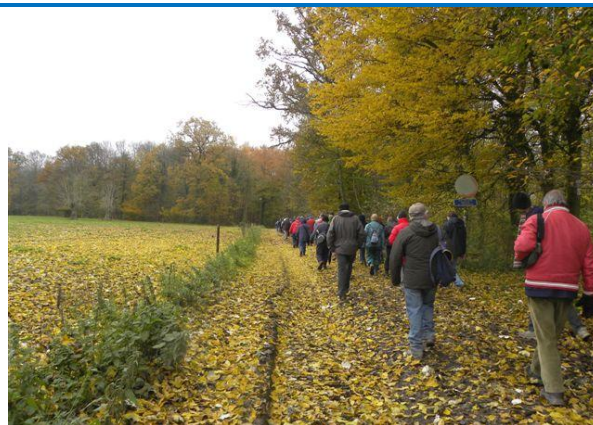

Sars-la-Bruyère – 21 novembre 2012



Roisin – 28 novembre 2012



Roisin – 28 novembre 2012



Elouges – 05 décembre 2012



Erquennes – 12 décembre 2012

## Sauvegarde des Voies Lentes et du Patrimoine Naturel

Gognies-Chaussée – 01 octobre 2012

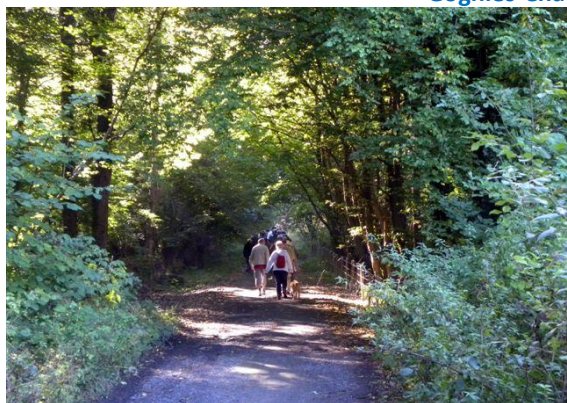



## Classement de notre marche d'automne du 7 octobre 2012-12-15

### 11<sup>ème</sup> Mémorial Hilaire Debeil

Club	Fédération	Participants
HT 061 - Les Marcheurs Police de Mons	FFBMP	77
W072 WNZB Knokke-Heist vzw	Aktivita	53
LG 163 - Les Lurons de la Reid	FFBMP	30
HT 001 - Les Sucrers de Brugelette	FFBMP	26
HT 025 - Les Marcheurs de la Police de Binche	FFBMP	26
HT 060 - Le Roitelet	FFBMP	16
Les Randonneurs Pédestres de Bavay		12
O233 Hanske De Krijger Oudenaarde	Aktivita	12
HT 062 - Les Trouvères club de marche	FFBMP	11
LG 052 - Les Marcheurs Franchimontois	FFBMP	11
HT 018 - Marcheurs du Val de Verne de Péruwelz	FFBMP	10
HT 012 - Le Coq d'Or Ecaussinnois	FFBMP	9
HT 065 - Les Aigles de Bellecourt	FFBMP	9
HT 067 - Les Hurlus en Balade	FFBMP	9
HT 019 - Les Gratte-Pavés	FFBMP	8
HT 028 - Marcheurs de la Sylle - Bassilly	FFBMP	7
W061 WSV Wervik	Aktivita	7
HT 043 - Les Ropieurs	FFBMP	6
HT 069 - Les Randonneurs du Haut-Escaut	FFBMP	6
HT 050 - Les Vaillants Acrenois	FFBMP	5
W070 WSV De Stormvogels Oostende vzw	Aktivita	5
FFRP 05326 Haisnes Balade	FFRP	4
HT 010 - Les Marcheurs Ransartois	FFBMP	4
HT 038 - Le Marabout - Gilly	FFBMP	4
O163 WSV Egmont Zottegem	Aktivita	4
W217 De 12 Uren Van Lauwe	Aktivita	4
BBW 032 - Section Marche Police de Jette	FFBMP	3
HT 011 - Les Marcheurs du XII de Marcinelle	FFBMP	3
HT 070 - Marching Team Saint Gabriel	FFBMP	3
LG 142 - Stavelot Marche Club	FFBMP	3
NA 001 - Footing Club Fosses	FFBMP	3
NA 035 - Les Kangourous de Falisolle	FFBMP	3
A093 WSV Ibis Puurs vzw	Aktivita	2
B061 WSV De Lustige Wandelaars Merchtem	VWF	2

Club	Fédération	Participants
BBW 046 - Section Marche S.T.I.B.	FFBMP	2
BBW 050 - La Godasse Rebecq	FFBMP	2
FFRP 00710 Douai Marche	FFRP	2
FFRP 00717 Phalempin	FFRP	2
HT 004 - Les Amis de la Nature Ath	FFBMP	2
HT 009 - Les Traîne-Savates Montignies s/Sambre	FFBMP	2
HT 014 - Marcheurs de la Police de Jumet	FFBMP	2
HT 026 - Les Marcheurs Sonégiens	FFBMP	2
HT 031 - Les Tatanes Ailées Epinois	FFBMP	2
HT 073 - Les Marcheurs d'Imbrechies en Thiérache	FFBMP	2
HT 074 - Liberchies Sports et Loisirs	FFBMP	2
HT 075 - Mont-Marche Tournai	FFBMP	2
LG 034 - Les Pédestriens de Clermont s/Berwinne	FFBMP	2
LG 109 - Club de Marche des Charmilles-Xhoffraix	FFBMP	2
NA 018 - Marcheurs de l'Amitié Landenne	FFBMP	2
O001 Belgisch-Nederlandse Wandelverbroedering	VVRS	2
O034 Omloop Kluisbergen vzw	Aktivita	2
O196 WSV Land Van Rhode	Aktivita	2
O447 WSC Klavertje Vier	Aktivita	2
W180 De Witsoone Stappers Krombeke	Aktivita	2
W411 De 7 Mijl-Stappers Moorseele	Aktivita	2
W493 Aviflorastappers Ingelmunster	Aktivita	2
B025 De IJsetrappers Overijse vzw	VWF	1
HT 053 - Les Agasses Charleroi	FFBMP	1
HT 076 - Les Marcheurs Van Gogh	FFBMP	1
HT 085 - Les Pestèleûs	FFBMP	1
W078 Drevetrotters Zonnebeke	Aktivita	1
W100 WSJV Nacht Van Vlaanderen Torhout vzw	Aktivita	1
W245 WSV De Brigantrotters	Aktivita	1
W323 De Winkelse Stappers	Aktivita	1
W361 De Textieltrekkers Vichte vzw	Aktivita	1
HT 029 - Les Sans-Soucis - Ghlin	FFBMP	95
Individuels		65
<b>Total</b>		<b>610</b>

## Classement Final 2012 de l'A.C.H.O.

Clubs faisant partie de l'Association	TOTAL
HT.061 Marcheurs Police Mons	2267
HT.062 Les Trouvères Ellezelles	1703
HT.060 Les Roitelet Ladeuze	1308
HT.029 Sans-Soucis Ghlin	1226
HT.028 Les Marcheurs de la Sylle	1044
HT.001 Les Sucriers Brugelette	862
HT.075 Mont-Marche Tournai	856
HT.067 Les Hurlus en Balade	771
HT.018 Val de Verne Péruwelz	737
HT.050 Vaillants Acrenois	663
HT.069 Randonneurs Ht-Escaut	363
HT.051 Marcheurs du Souvenir	360
HT.076 Van Gogh Cuesmes	184
HT.003 Verdigym Flobecq	145
HT.043 Ropieurs Mons	81
<b>TOTAL</b>	<b>12570</b>

II Clubs ne faisant pas partie de l'Association.	TOTAL
O 135 Padstappers Geraardsbergen	594
HT 025 Police de Binche	588
W 376 Les Chatons de Ronse	420
O 163 WSV Egmont Zottegem	379
HT 006 Ecureuil de Chatelet	358
W 078 Drevettrotters Zonnebeke	305
HT 012 Le coq d'or Ecaussinois	297
O 233 Hanske De Krijger Oudenaarde	256
HT 065 Les Aigles de Bellecourt	239
NA 001 Jogging Club Fosses	186
HT 009 Traînes savates de Montignies	184
O 105 Schelderstappers Zingem	183
HT 019 Les Grattes Pavés Erquelinnes	180
L 023 WSV Wandelend Paal	178
W 009 Wandelclub Beernem VZW	161

B 114 Marktrotters Herne VZW	158
BBW 016 Les Marcheurs du Hain	146
B 028 Wandelclub St-Pieters-Leeuw	144
W 061 VSV Wervik	141
W 205 De Westhoekstappers	139
NA 018 Marcheurs Amitié Landenne	125
W 345 De Waterhoekstappers Hesteert	119
HT 026 Les marcheurs Sonégiens	118
HT 011 Le XII de Marcinelle	114
B 358 Heidetochten Kester	113
Ht 070 Marching Team Gabriel	110
O007 Vlaamse Ardennen Marcheerders Ronse	110
O 282 Everbeekse Wandeltochten VZW	106
BBW 032 Police de Jette	105
O 034 Omloop Kluisbergen	101
HT 048 Les Roteus Waibiens	93
LG 138 Les Corsaires de Sart Les Spa	93
NA 030 1000 Pattes Philippeville	89
HT 038 Les marabouts de Gilly	84
NA 049 Les Piverts de Courrières	83
HT 074 Liberchies Sport&Loisirs	82
HT 031 Tatanes Ailées Epinois	80
VL 104 Vijlen NL	79
O 196 Land van Rhode	79
LG 050 Gais Lurons Melen	78
LG 136 Amis du Tumulus Wareme	76
LG 160 Les Longs Pieds D'Antheit	73
NA 028 Les bergeots de Florennes	72
HT 073 Imbrechies en Thiérache	69
VL 038 Anjertrippers Hechtel-Eksel	68
W 012 WSK Marke	68
BBW 018 Police de Bruxelles	67
BWW 046 Marcheurs de la STIB	67
NA 009 Wallonia Namur	63

O 294 CSC Lierde	60
A 012 WSV Schelle VZW	59
HT 014 Police de Jumet	59
W 180 Witsoone Stappers Krombeke	56
HT 010 Marcheurs Ransartois	55
O 103 Florastappers Gent	54
W 217 De 12 Uren Van Lauwe	51
BBW 050 La Godasse de Rebecq	50
HT 004 Les amis de la Nature Ath	50
HT 085 Les Pestelex	49
O 063 WSV De Kadees Aalst	49
O 100 De Nacht van Vlanderen Torhout	49
NA 056 La Caracole Andenaise	48
NA 035 Kangourous de Falisolle	47
O 107 Dwars door Brakel	46
HT 023 Oursons en Balade Carnières	44
NA 052 Djales d'Anhée	44
W 137 Vier op een Tij Groot-Zedelgem	44
W 245 De Brigandtrotters	44
LG 137 Les marcheurs du Geer	43
W 070 De Stormvogels Oostende	42
NA 051 La godasse de Fraire	41
BBW 045 Amis de l'Argentine La Hulpe	40
O 150 WSV De Reynaertstappers Sinaai	40
BBW 007 Les Roses Noires de Tubize	39
W 361 De Textieltrekkers Vichte	39
HT 045 Les Péleux de Chatelineau	36
Lux 012 Arel's Club Arlon	35
O 304 WAK Sleidinge (Altijt Kontent!!!)	34
W 314 Sterrebosstappers Roeselare	34
W 207 Gezinswandelclub Nooit Moe Boezingen	33
HT 063 Promusport Anderlues	31
NA 015 Spartiates de Gembloux	31
B 254 Parel van het Pajotteland	30

HT 034 Troteux su'l roc Beaumont	30
BBW 048 La Bruegelienne	29
B 038 De Pajotten Hekelgem	28
HT 053 Agasses de Charleroi	28
O 140 Natuurvrienden Deinze	28
W 412 Kreketrekkers Kortmark	28
HT 054 Les Vias Pormeneurs Lodelinsart	27
O 091 Postijon Wandelclub Merelbeke VZW	27
W 276 De Margriete Stappers	27
VL 045 De Schoverik Diepenbeek	26
HT 046 La Godasse Faytoise	25
Akt 360 Halfoogstvrienden Bellingen	23
BBW 029 Poluc team Marching	22
B 158 Trekplusters Zellik	21
LG 063 La Godasse d'Oupeye	21
B 130 Crack Wolvertem	20
B 438 Dorps Comité Bogaarden	20
Na 040 Castors de Vedrin	20
B 300 WSV Horizon Opwijk	19
BBW 053 Police Walkers Anderlecht	19
O 155 Kleine Kouters Lede	19
B 147 Wandclub Kruikenburg	18
Na 016 Batteurs de cuir Dinant	18
W 256 Warden oom Stappers	18
B 025 lysetridders	17
LG 018 Playa-Trotters Montjoie	17
O 447 Klavertje vier Wortegem-Petegem	17
W 274 Op En Rond Tiegemberg	17
W008 Wandelclub de Duinstappers Westende	17
A 017 WSV de Ranstuilen Ranst	16
LG 181 Marcheurs de la Magne Soumagne	16

O 084 Reigerstappers	16
VB 038 Pajotten Hekelgem	16
W 391 De Spartastappers Ardooie	16
Akt 089 Heuvelandstappers	15
HT 071 Les Sympas de Landelies	15
HT 083 Les Tchots de Gosselies	15
O 087 WSV De Sportvrienden	15
O450 Boerenkrijgstappers Overmere	14
W 178 De Rustige bos-stappers Jabbeke	14
W 411 De7mul -Stappers Moorsele	14
Lg 173 Les légendes	13
Akt 059 Godelievestappers Ruddervoorde	12
B 024 Ijsetridders Overijse	12
B 027 Tornado-Boutmeerbeek	12
B 033 Singelwandelaars Strombeek - Bever	12
LG 048 Noir et Blanc Romsée	12
O 149 Smokkelaers Stekene	12
W 499 Guldenbergstappers Wevelgem	12
HT 033 Infatigables Jumet	10
NA 053 Les Crayas du Thiry	10
VB 129 Wandelclub Opsinjoorke Mechelen	10
O 003 Lachende Wandelaars Aalter	9
O 414 Comité 2000	9
Akt 201 De Gasthofstappers St-Gillis	8
AMJ	8
LG 163 Les lursons de la Reid	8
Lux 033 La Godasse Gaumaise	8
W 216 Gitse Wandelclub Voetje voor Voetje	8
W 332 Mirakel stappers Waregem	8
W 493 Aviflorastappers Ingelmuster	8
A 045 W.S.V Berchlaer	6
A 287 De Sint Jansstappers Essen	6

Akt 300 Horizon Opwijk	6
LUX 032 La Fourmi d'Aubange	6
LUX 040 Bourlingueurs du Sud	6
NA 012 Les panards de Winene	6
O 010 WSV Wetteren	6
O 398 WV de Isbrekers	6
A 006 Bosgeuzen-Voorkempen VZW	5
A 076 Kwik Bornem VWJL	5
B 161Morgenstond Humbeek	5
NA 026 Culs de Jatte de Mauge	5
HT 080 Tournai Audax	4
LG 106 Charmilles-Xhoffraix	4
Lux 008 Les Routheux Izel	4
NA 031 Les Hull'ottes Profondeville	4
Na 059 Les Randonneurs de Haute-Meuse	4
VB 007 Tervuren-Bos	4
W 323 De Winkelse Stappers	4
W 330 De Molenstappers Ruisele	4
W 371 Moense Gordel	4
W 469 De Klinkerclub	4
LG 158 Les globes Trotters Flémalle	3
NA 60 Joyeux marcheurs de Flawinnes	3
O 002 Burchtstappers Herzele	3
Lg 044 Echos de la Méhaigne	2
LG 061 M3F Plombières	2
NA 006 Floreffe	2
W 177 WJSV De Brugsche Globetrotters	2
BBW 020 Van Asbroeck Marching team	1
LG 125 La Savatte Marchinoise	1
<b>Total</b>	<b>10482</b>



## Notre séjour en Savoie du 26 août au 1<sup>er</sup> septembre 2012.

**Dimanche** 26 août ; il est 3 h du matin ; la nuit a été courte mais chacun pense déjà au voyage qu'il va commencer ce jour. Lanslebourg ne nous est pas inconnu car nous nous y sommes déjà rendus il y a quelques années ; nous en avons gardé un tel souvenir que nous avons décidé d'y retourner. Comme d'habitude, nous démarrons de la gare de Mons ; la nuit est loin d'être terminée et nous savons que le voyage sera long, 12 heures environ... Mais nous sommes pourtant enthousiastes ; les uns somnolent, d'autres papotent, les kilomètres défilent dans le calme... Un petit arrêt par ci, un petit arrêt par là : il faut bien se dégourdir les jambes et les chauffeurs doivent permuter.

Vers 16 h nous arrivons à destination ; la distribution des chambres est un peu mouvementée car il faut tenir compte des désirs de chacun ; après un brin de toilette, nous descendons au rez-de-chaussée pour déguster l'apéritif offert par le C.I.S. (« Centre International de Séjour ») et prendre le repas du soir ; La journée se termine au bar ou au ciné mais, bien fatigués, les chambres sont vite réintégrées pour profiter d'un repos bien mérité.



**Lundi.** Les 3 guides nous proposent des parcours différents : chacun choisit le trajet qu'il préfère en fonction des difficultés qu'il se sent capable d'affronter. Les randonneurs sont ravis du panorama de cette montagne si belle, coiffée par endroits de neiges éternelles au glacier du Charbonnel ; le village de Bonneval est très typique et charmant. Après le souper, ici aussi on peut choisir entre le bon petit verre en terrasse ou une soirée karaoké au bar.





**Mardi.** Journée relax ! Le car nous emmène en Italie pour visiter Susa. C'est jour de marché, on en profite pour acheter quelques souvenirs ou produits du terroir. La petite ville est belle, quelques monuments antiques attirent les connaisseurs tandis que d'autres préfèrent flâner ou déguster une coupe glacée car la journée est superbe et baignée de soleil. Rentrés au Centre, une bonne douche, un bon souper et pour ceux qui le désirent, une animation au bar avec l'animateur qui nous propose un jeu de quiz dans une ambiance des plus joviale !



**Mercredi.** Le temps est assez menaçant ; le car emmène pourtant les marcheurs vers les 3 trajets prévus aux environs du lac du Val Cenis ; les marches sont très belles dans un décor de rêve mais le temps se gâte, sans gravité toutefois : un peu de pluie, quelques coups de tonnerre mais sans gêner vraiment les Sans Soucis qui peuvent même pique-niquer à leur aise. L'effort a été assez dense dans ces sentiers escarpés ; dans le car, venu nous rechercher, nous pouvons toutefois déjà quelque peu recharger nos batteries ; dehors, la pluie s'est faite plus insistante. Après le repas du soir, la soirée est animée de jeux « questions – réponses » très amusants.





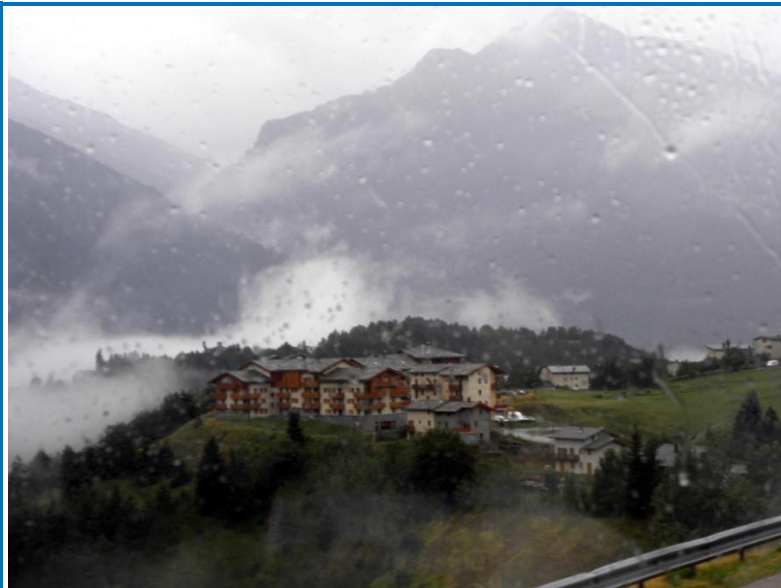

**Jeudi.** Les marcheurs embarquent en car vers les forts « Marie-Christine » et « Marie-Thérèse ». Malgré la pluie, une petite marche nous permet ensuite d'aller découvrir le « pont du diable », une passerelle très étroite surplombant un ravin. Ensuite nous rejoignons le C.I.S. où le dîner nous attend. L'après-midi, ceux qui le désirent vont en ville visiter la fabrication du « beaufort », fromage réputé de la région. D'autres préfèrent aller se balader à Lanslevillard, magnifique village non loin de Lanslebourg. L'air est vif : en quelques jours, la température a baissé de presque 20 degrés...

**Vendredi.** Il fait triste et pluvieux mais malgré tout, les Sans Soucis ne se découragent pas et partent vers la montagne à la recherche du monolithe, étrange et gigantesque rocher dans un paysage digne des trolls et autres lutins. Après le dîner, nous partons en car à Saussois visiter le musée de la vie ancienne de la région, très intéressant et bien présenté. Le soir, c'est déjà le dernier repas du groupe ; un magnifique gâteau nous a été préparé par la cuisine. Mais en plus, un représentant des Sans Soucis offre au nom de tous, un magnifique cadeau à l'organisateur du voyage, lequel ne peut rester insensible à ce geste et remercie tout le monde pour la réussite de cette semaine.





**Samedi.** Dernière journée ! Il fait 3°C au lever du jour et la neige a recouvert la montagne à partir de 2000 mètres. Après une ultime promenade au village et un dernier petit verre accompagnant le repas de midi, nous reprenons le car, les yeux tournés vers le paysage enneigé. Le retour se passe dans la bonne humeur et sans problèmes routiers.

En résumé, un séjour en Savoie dans une bonne ambiance malgré un temps mitigé ; merci pour la gentillesse de nos 2 chauffeurs et la sagesse de nos 2 ados. Oui, vraiment merci à tous !!!

Evelyne.

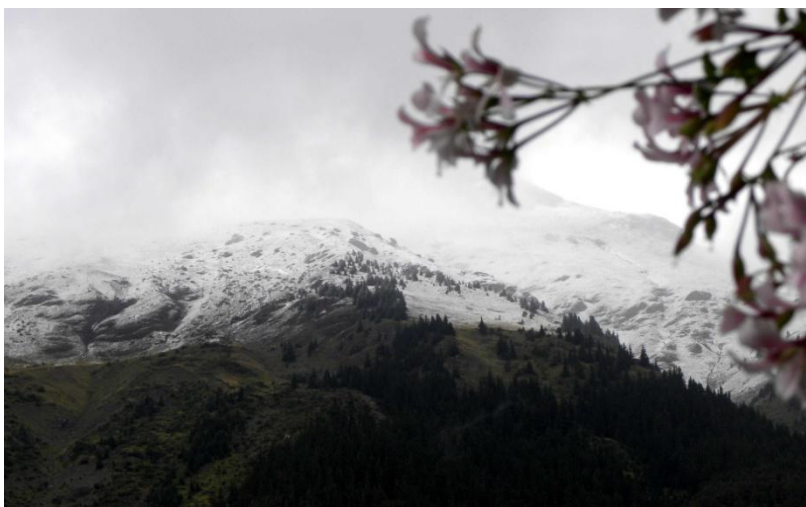

## G A G !!

### AVIS AUX PERSONNES DU 3<sup>ème</sup> AGE

La société pharmaceutique « Machinchose » vous présente son nouveau modèle de  
« Boules Quies »

Elles sont destinées aux personnes importunées par le bruit, spécialement en  
discothèque !

Avantages : peu coûteuses, respectant l'environnement, anti allergiques, voici les  
« Boules à la Wullaert »



Vendues dans toutes les bonnes pharmacies

(stock limité – moitié prix pour les « Sans Soucis »)

## 7 Octobre 2012 - La marche des « Sans Soucis » à Elouges.

Ce dimanche matin à Elouges, le temps est loin d'être au beau fixe mais nous osons garder l'espoir (Les « Sans Soucis » ne sont-ils pas chanceux à ce sujet ?)

A 6 h, les aidants sont déjà présents dans la salle pour le départ des 30 km. Les autres distances proposées sont 5 – 10 – 21 km. La nature est engageante dans les environs d'Elouges, la campagne est belle et les sentiers bien balisés. A 7 h, un fameux brouillard s'installe mais les candidats marcheurs sont bien décidés à affronter ce temps incertain du matin.

Et puis, oh miracle, le ciel s'éclaircit bien et laisse présager une matinée ensoleillée ; les « Sans Soucis » sont vernis car peu après 9 h. un car arrive de Knokke puis un autre de Liège : c'est parti pour une journée bien remplie avec au final, 610 marcheurs.

La salle se remplit, on y va de bon cœur, chacun vaque à ses occupations : le café, la buvette, la cuisine... On ne chôme pas ! Les heures passent, les marcheurs reviennent charmés par le parcours et la température agréable pour cette période d'octobre. Alors on discute, on se rafraîchit, on se détend entre amis ; bref, c'est la bonne humeur pour tous.

Ce n'est pas tout, après il faut penser au rangement, chaque bénévole s'y affaire car à 18 h 30, tout doit être terminé avant le nettoyage...

Qui aurait espéré réussir ce week-end quand on pense que le samedi a été une journée pluvieuse ?

Merci à tous pour cette belle journée et aussi chapeau aux équipes du fléchage et du prologue pour leur dévouement ! Ci-dessous quelques images les concernant, signées Efisio et Marc.

Evelyne.





## *Un méli-mélo dans les coulisses de la marche*

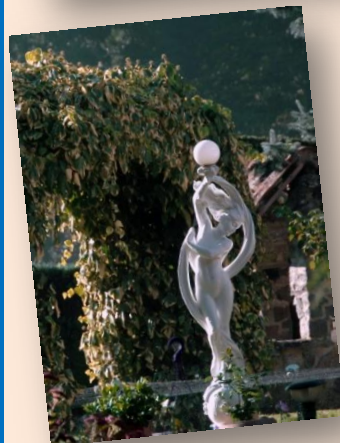



## Dimanche 23 octobre 2012 : le car des « Sans Soucis » à WARSAGE.

Ah, cette journée-ci, il ne fallait vraiment pas la rater ! Et bien, figurez-vous qu'un couple, fidèle des voyages en car du club, n'était pas au rendez-vous à Nimy ; après plusieurs essais infructueux pour les contacter par GSM, ces super distraits ont enfin répondu... qu'ils avaient oublié !... Faut le faire ! D'autant plus que nous avons vraiment profité de l'été indien pour nous balader dans cette merveilleuse région.



Les panneaux voltaïques dans le brouillard

**Warsage** fait partie de l'entité de **Dalhem** tout au nord de la province de Liège, proche des **Fourons**.

Quand nous atteignons la salle des « Marcheurs de l'Alliance » vers 9 h 30, nous constatons qu'il y a



Par monts et par vaux...



Vers la lumière...

déjà pas mal de monde... Nous avons plusieurs choix de marches, entre 4 et 21 km. Le brouillard, dense sur l'autoroute, ne s'est pas encore levé totalement et c'est dans une atmosphère étonnante et mystérieuse que nous nous lançons sur les chemins. Le parcours est magnifique, à travers champs, bois, petits sentiers et ruelles. La lumière est féérique, le soleil est de plus en plus présent et les températures grimpent au fil du temps. Nous n'avons pas connu pareil bonheur durant le mois de juillet !





Rentrés à la salle, nous avons pu déguster avec plaisir les « boulets » à la liégeoise proposés au menu. Dans le car, notre président nous avait annoncé qu'une visite était prévue dans une fromagerie après la marche. Bien entendu, il s'agissait d'en savoir plus sur les fameux « **herves** » ; ceux-ci sont fabriqués de manière encore très artisanale à la ferme du « vieux moulin » à... Herve (l'auriez-vous deviné ?) Le site de cette ferme est vraiment bucolique ; après un diaporama très instructif et des explications sur la fabrication, nous avons eu droit à une dégustation des 4 variétés de fromages locaux ; inutile de préciser que nous avons acheté pas mal de ces produits locaux, heureusement emballés sous vide pour éviter les relents inévitables qui auraient embaumé le car entier ! Une excellente journée donc, beaucoup de plaisir et de bonne humeur !



Le site bucolique de la fromagerie



Les "Sans Soucis" à l'école

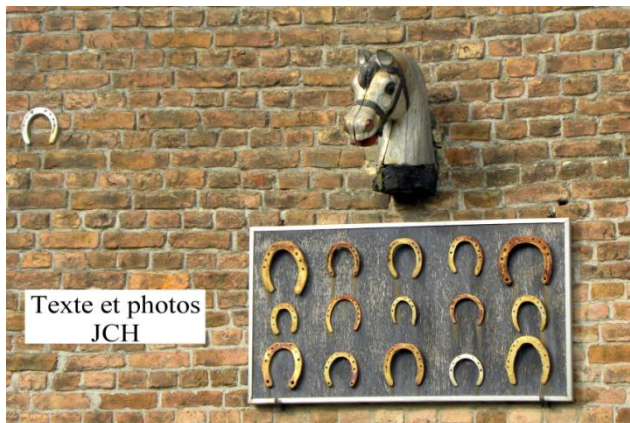

Texte et photos  
JCH



Après l'effort, le réconfort !!



## A table, les Sans Soucis !



Fameusement réussi le souper des « Sans Soucis » ce 17 novembre 2012 !

Tout commence le samedi matin ; la préparation de la salle se déroule bien grâce à plusieurs volontaires pour installer tables, chaises, sono, bar, verres, couverts, assiettes... Le tout agrémenté de jolies fleurs. Ce n'est pas un petit travail mais tout

sera fin prêt pour le souper prévu à 18 h 30.

Les Sans Soucis arrivent très vite : ce sont les retrouvailles, on s'installe, on discute et petit à petit la salle est remplie par 130 convives environ, tous candidats à la bonne fourchette...

Offert par le club, voici l'apéritif pour nous mettre l'eau à la bouche ; puis, la cassolette de scampis sauce curry, la crème de tomates, le sorbet valentin, le mignon de veau, la glace en tulipe et pour terminer, le club offre le café et le pousse-café, le tout accompagné par une musique qui invite beaucoup de participants (surtout les dames !) à se laisser emporter sur la piste pour se défouler en fonction des rythmes proposés.

Tout se déroule dans la bonne humeur jusqu'à 2 heures du matin et après un dernier verre, la salle se vide petit à petit pendant que les derniers danseurs entament les derniers refrains...

Merci à tous pour votre participation ; nous présentons à notre aîné Emile nos vœux pour un bon rétablissement après le léger malaise, à la cause tout-à-fait inconnue, dont il fut victime !

Evelyne.

P.S. Une petite anecdote, sans rapport avec le souper : lors de la marche des « Ropieurs », grosse distraction d'une « Sans Soucis » (elle se reconnaîtra certainement) qui a poivré son café !... Ca ne remplace pas le sucre, sachez le !...



Photos jch.

Toutes les photos se trouvent sur le site !





## 1<sup>er</sup> décembre 2012 : le car des « Sans Soucis » à Paris-Montmartre



Le Président compte ses ouailles

Nous sommes 136 ce jour-là à gagner la capitale française, répartis en 2 cars ; à 6 heures sur la place triangulaire, le temps est incertain mais l'espoir fait vivre... Nous nous installons confortablement en vue des 4 heures de trajet ; le parcours est des plus calme, il fait encore noir, ce qui facilite la somnolence de beaucoup. Après un arrêt de 45 minutes à Perrones pour les petits besoins personnels de l'estomac et de la vessie, le car reprend la route pour arriver à Paris vers 10 heures

Une fois dans la salle, distribution des cartes et des circuits, un petit remontant vite ingurgité et nous partons à la découverte des rues de Paris ; le temps s'est bien éclairci, le parcours est bien fléché au sol, nous profitons de la traversée d'un marché typique, détaillons les vitrines des magasins, nous marchons, marchons puis passons devant le Moulin Rouge, arrivons à Pigalle où les petits coquins scrutent les vitrines spécialisées... Les heures passent agréablement, quelques-uns font une pause pour se restaurer. Puis c'est la montée vers le Sacré-Cœur où une série d'escaliers fait hésiter quelques uns, lesquels préfèrent emprunter le funiculaire...

De là-haut, la vue nous séduit, nous resterions là des heures durant. Mais la marche continue : il nous reste à voir les vignes de Montmartre, la maison d'Utrillo, la statue de Dalida, celle du Passe-Muraille, l'espace Dali puis la célèbre place du Tertre où nombre d'artistes peintres et caricaturistes s'affairent sur leur chevalet. Nous retrouvons aussi la maison de Dalida, repassons la rue Lepic pour voir le Moulin de la Galette et c'est le retour en repassant devant le Moulin Rouge.

Il nous reste quelques kilomètres pour rentrer à la salle. Mais au juste, combien de marches avons-nous monté ? Petit calcul :  $355 + 40 + 18 + 12 = 425$  sans compter les bordures ! Mais cela en valait vraiment la peine ! A la salle, nous avalons un petit reconstituant avant de prendre le chemin du retour ; celui-ci se passe sans encombre, l'autoroute étant bien dégagée après la sortie de Paris. Nous remercions le ciel pour le temps ensoleillé offert aux « Sans Soucis » à Paris car le soir à 22 h. 15 à l'arrivée à Ghlin, il pleut ! Une fois de plus nous avons eu de la chance ! Au fait, il y avait plus de 3200 marcheurs !

Encore merci à tous pour votre bonne humeur et à bientôt.

Evelyne.

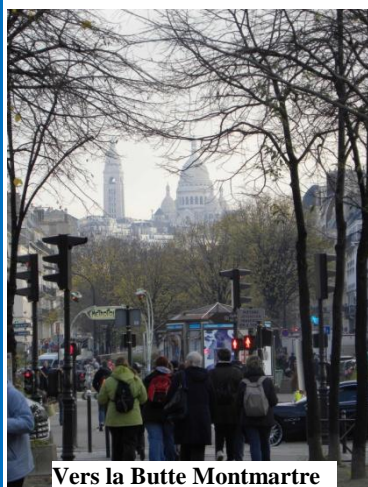

Vers la Butte Montmartre



Non, ce n'est pas le fléchage officiel !..



Perdus ? Fions-nous aux Parisiens !





## *Quelques images du car à Paris*

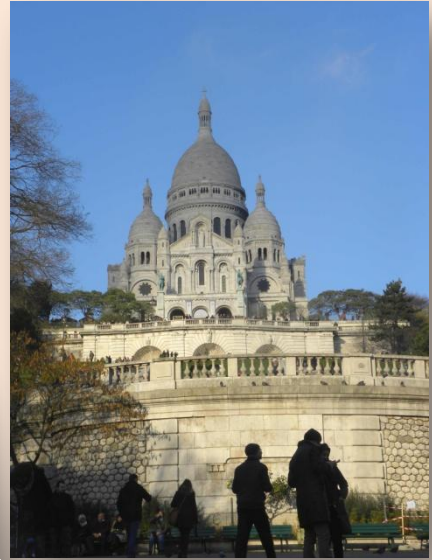

Photos jch. Toutes les photos se trouvent sur le site.



## Saint Nicolas chez les « Sans Soucis »



Ce vendredi 7 décembre, la fête fut pleinement réussie...

Dès 18 h 30, petits et grands arrivent, confiants de passer une bonne soirée ; aux premiers rangs, les enfants du Club et de l'Institut, invités gracieusement, s'impatientent déjà... Et voilà qu'arrive **Radha Krishna** ! Le prestidigitateur dans toute sa splendeur, en habits de gala : les applaudissements fusent durant tout son spectacle, les jeunes sont en pleine forme : c'est un franc succès ! Les aînés participent à l'enthousiasme général, aidés par un bon verre et des croque-monsieur délicieux.

Après un bref entracte, la sono et le public entonnent l'hymne de Saint Nicolas ; les petits sont aux anges ; chacun vient, à son appel, saluer le grand Saint et recevoir les cadeaux ; certains enfants tombent réellement dans ses bras, le public en est vraiment ému. Puis c'est le tour des aînés, lesquels reçoivent un panier garni de bonnes choses. Tout se déroule dans l'ambiance habituelle.

Les bénévoles vaquent à leurs occupations : cuisson des croques, sono, buvette, photos, caisse. St Nicolas quant à lui étant fort occupé durant cette période, nous quitte sous les applaudissements. Tout se termine dans la sérénité et la joie. Une fête comme celle-ci, c'est vraiment « **l'amitié par la marche** » ! Merci à tous pour votre présence et merci aux bénévoles pour votre travail de l'ombre.

Evelyne.

P.S. St Nicolas est allé dormir à Quaregnon pour récupérer et continuer sa tournée le lendemain...

Vous trouverez toutes les photos sur notre site [www.sans-soucis-ghlin.be](http://www.sans-soucis-ghlin.be)





## La leçon autrichienne



J'ai eu l'occasion de passer une dizaine de jours de vacances au Tyrol durant le mois de septembre de cette année. C'est une région magnifique, d'une propreté exceptionnelle, fleurie à souhait ; les bâtiments sont impeccables, les églises parfaitement entretenues, pas de saletés dans les rues etc. Je me suis souvent demandé comment ils font pour arriver à ce résultat et j'ai aussi souvent regretté qu'il n'en soit pas de même chez nous en Belgique et plus particulièrement

dans notre région...

Tout simplement, c'est une question de mentalité. Il y a chez nous trop de laisser-aller, trop peu de rigueur, à tous points de vue.

Quelques exemples d'ordre et d'honnêteté : dans une rue, nous pouvons admirer une exposition de courges et de fleurs ; les prix sont indiqués sur chaque article, le client emporte ce qu'il a choisi et dépose son dû dans une caisse prévue à cet effet ! J'ai malheureusement l'impression que chez nous, dans le quart d'heure, il n'y aurait plus ni courges, ni argent, ni caisse !



Autre exemple : nous assistons dans un village à une fête de la transhumance ; à la fin de l'été les vaches descendent des alpages toute fleuries pour gagner les étables pour l'hiver. Aussitôt la fête terminée, les pompiers surgissent et nettoient les rues avec leurs lances !



Imaginez-vous pareille scène après les marchés dans nos communes ?

A méditer...

JCH.

G A G

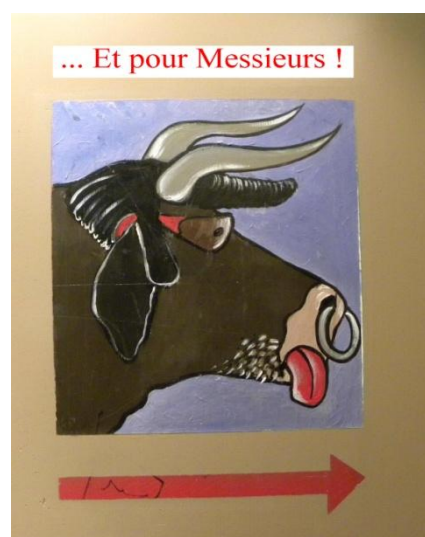



# Et un de plus ! Bon anniversaire !

JANVIER	
Abdel Ouabi	1
Monique Brudniak	4
Eric Heraut	4
Neela Namur	4
Gérard Preux	4
Marie-Jeanne Boucq	7
Olivier Dequenne	8
Marcello Melchiorre	8
Alexandre Renard	8
Christiane Tilliot	8
Martine Godart	9
Francesco Greco	9
Josiane Houx	10
René De Koninck	11
Christian Stradiot	11
Francis Marissal	11
André Calcus	12
André Locmant	12
Nadine Petit	13
Luc Ducobu	15
Bernard Cornette	16
Christophe Daniaux	17
Albert Ryckooort	18
Pina Costanzo	19
Muriel Defoin	19
Pierre Peeters	21
Philippe Anthoon	22
Jean-Claude Fiévez	23
Giovanna Chiacchietta	24
Sonia Gruntowy	24
Michel Stiévenart	24
Laurence Brenez	25
Simone Robert	28
Claude Quenon	29
Christian Wetteren	29

FEVRIER	
Thérèse Ansciaux	1
Jean-Marie Marechal	1
Marie-Paule Rousselet	2
Eva Derbaix	5
Maurice Dauchot	7
Martine Rousselet	7
Kylian Gérard	8
Maurice Lerat	9
Anna-Maria Sposato	9
Patricia Godart	10
Huguette Blampain	11
Maryse Harvengt	11
Marie-Agnès Moreau	12
Gilberte Van Brussel	12
Josine Barbier	13
Carine Demollin	15
Marie-Christine Gilson	15
Anna-Maria Cassan	16
Jean-Claude Havaux	16
Arnaud Naizy	20
Nicole Tillier	20
Maxime Cornez	22
Anne-Marie Cardinal	23
Jacques Mellus	24
Francine Vanmessen	25
Patrick Joly	26
Paula Bastien	27
Annie Salvérius	27
Xavier Beumier	28

MARS	
Sarah Hoyas	3
J.- Pierre Van Caenegem	5
Françoise Foucart	6
Sylviane Bourcier	7
Laly Primosig	7
André Descamps	9
Camille Hallez	9
Stéphanie Gérard	10
Estelle Heneau	11
Patricia Schuyts	15
Mikael Roets	17
Laurence Hallez	18
Alexandre Harvengt	18
Amélie Harvengt	18
Jacques Lhoir	19
Jean-Marie Leté	20
Benoit Levecq	20
Bernard Brogniez	21
Patrice Primosig	21
Christine Leenders	23
Philippe Sunou	24
Serge Delguste	25
Claudine Lambert	25
Claude Caillaux	27
Jean-Jacques Debeil	27
Jean-Marie Cocquyt	28
Michel Naizy	29
Lindsay Greffe	30
Raymonde Wantiez	30

Lorsqu'on a vingt ans, on est incendiaire, mais après la quarantaine, on devient pompier.  
(Witold Gombrowicz)



## Remerciez les sponsors des SANS-SOUCIS en leur rendant une petite visite !



Vous souhaitez boire un bon verre, servi avec le sourire, dans un endroit agréable ?

Le Mouligneau est la bonne adresse !

Sandro et Fady vous accueillent  
avec plaisir au

Café « Le Mouligneau »  
Rue d'Erbisoeul, 1  
7011 Ghlin

Ouvert du lundi au dimanche  
de 10h30 à 20h30.  
Tél : 0491 547373



Pour vos quotidiens, vos périodiques, votre Lotto....

### **ANGELIQUE ET PIERRE**

Vous accueillent avec le sourire.

Une seule adresse s'impose :

Librairie **LIENARD**  
**AU PETIT BONHEUR LA CHANCE**  
Place de Ghlin, 7  
7011 Ghlin

Tél : 065 35 58 60



Ouvert du lundi au jeudi de 7h à 18h, le vendredi de 7h à 19h et le samedi de 7h à 18h.

**FERME LE DIMANCHE.**

## **MONS AUTO PNEUS**

### **SPRIO Angelo**

**Pneus – Jantes – Echappements – Batteries – Géométrie**

**QUALITE, SERVICE ET COMPETITIVITE**

Rue de Mons, 153B - 7011 GHLIN

Ouvert du lundi au vendredi de 8h30 à 12h et de 13h à 17h30.

Le samedi de 8h30 à 12h.

Tel. : 065/31.71.88 GSM : 0488/14.11.05



Les Sans-Soucis Ghlin



Marche du Mouligneau  
Dimanche 17 février 2013

Challenge 2013 du  
Hainaut Occidental



4 - 7 - 12 - 20 - 30

Venez marcher chez nous et tentez de remporter une veste de qualité ou un sac de randonnée ou un podomètre offerts par Ethias !

HT029



Mouligneau-tocht  
Zondag 17 februari 2013

<b>Lieu de départ et d'arrivée :</b> CPES - Rue du Temple - 7011 Ghlin (entrée par la rue de Mons)	<b>Start en aankomstplaats :</b> CPES - Rue du Temple - 7011 Ghlin (ingang door rue de Mons)
<b>Le parcours</b> est tracé dans sa plus grande partie dans le Bois de Baudour. Curiosité : la Chapelle Notre-Dame du Mouligneau, édifice gothique du XVI <sup>e</sup> siècle.	<b>Het traject</b> volgt grotendeels het Bos van Baudour. Historische attractie: de Kapel Notre-Dame van Mouligneau, een gotisch gebouw van XVI <sup>e</sup> eeuw.
<b>Accès :</b> Autoroute E19 : Bruxelles - Paris Sortie n° 24 : Mons Fléchage « Marche ».	<b>Te bereiken :</b> Autoweg E19 : Brussel - Parijs Uitrit nr 24 : Bergen (Mons) Pijlen « Marche » volgen.
<b>Heures de départ :</b> 4 - 7 km de 08:00 à 15:00 12 km de 08:00 à 14:00 20 km de 08:00 à 13:00 30 km de 08:00 à 11:00	<b>Starturen :</b> 4 - 7 km van 08:00 tot 15:00 12 km van 08:00 tot 14:00 20 km van 08:00 tot 13:00 30 km van 08:00 tot 11:00
<b>Heures d'arrivée :</b> au plus tard à 17 :00	<b>Aankomsturen :</b> ten laatste om 17 :00
<b>Permanence</b> FFBMP / IVV de 09:00 à 17:00	<b>Permanentie</b> FFBMP / IVV van 09:00 tot 17:00
<b>Frais d'inscription :</b> Estampille 0,75 € et badge 3,80 €	<b>Inschrijvingskosten :</b> Afstempeling 0,75 € en badge 3,80 €

<b>Organisateurs responsables / Verantwoordelijke organisatoren :</b>		
Président / Voorzitter :	0477 510254	Jean Primosig - Rue Dehon 2 - 7011 Ghlin
Vice-Président / Vice-Voorz. :	0477 869519	Paul Campion - Cité Georges Cornez 52 - 7340 Wasmes
Responsable parcours :	0475 540117	Pascal Urbain - Rue Delporte 21 - 7350 Thulin
Inlichtingen (NL) :	068 280053	Rik Claeys - Rue Willaufosse - 7812 Ath
Web :	www.sans-soucis-ghlin.be	E-mail: ht029@ffbmp.be

Cette marche est placée sous le patronage de la Fédération Francophone Belge de Marches Populaires (FFBMP) et de la Fédération Internationale des Sports Populaires (FISP) ou Internationaler Volkssportverband (IVV).  
La marche aura lieu quelles que soient les conditions atmosphériques. Le cercle est assuré en responsabilité civile.  
Buvette et restauration à prix modique. Vaste parking assuré. Récompenses aux groupes les plus nombreux.  
L'inscription à la marche vaut certificat de bonne santé.

Deze wandeltocht staat onder de bescherming van de Fédération Francophone Belge de Marches Populaires (FFBMP) en van de Fédération Internationale des Sports Populaires (FISP) of Internationaler Volkssportverband (IVV).  
De wandeltocht zal onder eender welke weeromstandigheden doorgaan. De kring is verzekerd voor burgerlijke aansprakelijkheid.  
Spijzen en dranken aan democratische prijzen. Parking verzekerd. Bekers aan de meeste vertegenwoordigde groepen.  
De inschrijving aan de wandeling is een certificaat van goede gezondheid.

Ne pas jeter sur la voie publique s.v.p.

Niet op de openbare weg werpen a.u.b.

N° d'agrégation : 2/12/08/DA