

Les Sans Soucis

PÉRIODIQUE TRIMESTRIEL 2 – AVRIL, MAI, JUIN 2013



Photos de couverture :
JC Havaux – Marc Thouillez –
Claude Quenon
Marche du Mouligneau 17.02.13

Belgique -België
P.P.
7000 Mons
5/955

Bureau de dépôt : La Poste
Rue de la Clef 25-27
7000 - MONS

Numéro d'agrément : P304133

Editeur Responsable :

Jean Primosig
Rue Marcel Dehon, 2
7011 GHLIN

A l'attention de :





ORGANIGRAMME 2013 - HT029



Comité		
Président. Responsable cars adjoint	Jean PRIMOSIG	Rue Dehon, 2 7011 GHLIN Phone + fax: 065 31.81.31 GSM: 0477 51.02.54
Vice-président. Responsable Périodique.	Paul CAMPION paul.campion@skynet.be	Cité G. Cornez, 52 7340 WASMES GSM: 0477 86.95.19
Secrétaire. Correspondant Club.	Christian LEPORCQ christian.leporcq@gmail.com	Rue de la Liberté, 5 7390 QUAREGNON Phone: 065 78.12.05 GSM: 0498 22.99.77
Trésorier	Jean-Claude FIEVEZ jean-claude.fievez@skynet.be	Rue Fleurichamps, 55 7370 DOUR Phone: 065 65.53.57
Trésorier adjoint Responsable Matériel	Emile LERMUSIEAUX	Rue de la Culture, 19 7011 GHLIN Phone: 065 36.42.06 GSM: 0498 42.44.35
Responsable Assurances. Correspondant ACHO.	Joseph DURIEUX durieux.durieux@yahoo.fr	Rue du Temple, 37 7011 GHLIN Phone: 065 33.68.56
Responsable Assurances adjointe	Chantal Descamps chantal-descamps@hotmail.be	Rue Monsville, 128 7390 QUAREGNON GSM: 0498 23.65.87
Responsable Salles, Matériel et Animation. Correspondant ACHO.	Patrick Joly jolypatrick1963@hotmail.be	Rue de Mons, 115 7011 GHLIN GSM: 0470 57.68.51
Responsable Cars	Jean-Pierre MOREAU jpmo46@hotmail.com	Clos de la Verte Colline, 32 7080 LA BOUVERIE Phone: 065 75.95.50 GSM: 0478 78.61.86
Relations publiques Promotion de la marche	Christiane LHOIR Lhoirc@hotmail.be	Rue Courbelette, 70 7390 QUAREGNON GSM: 0474 10.37.62
Responsable Vêtements club	Jacqueline LHOIR jacko2206@hotmail.fr	Avenue du Champ de Bataille, 64 7012 JEMAPPES Phone : 065 82.52.34
Responsable Contrôles	Frans CAUCHETEUR	Rue de Boussu, 114 7370 DOUR GSM: 0472 71.74.47
Bénévoles		
Présidente d'Honneur	Francine CRUVEILLER	
Site Web et circuits	Pascal URBAIN pur@swing.be	Rue Delporte, 21 7350 THULIN Phone: 065 65.28.90 GSM: 0475 54.01.17
Circuits	Efio LAI efiolai@hotmail.com	Avenue Maréchal Foch, 862 7012 JEMAPPES Phone: 065 88.64.13
Parking	Jean-Marie LETE lete-jean-marie@hotmail.fr	Rue du Vieux Temple, 25 7340 PATURAGES
Carnets de Marches	Philippe ANTHOON philippeanthoon@gmail.com	Rue d'Ath, 37 7321 BLATON GSM: 0497 20.76.21 ou 0497 76.06.87
Responsable Cuisine	Bianca MURRU efiolai@hotmail.com	Avenue Maréchal Foch, 862 7012 JEMAPPES Phone: 065 88.64.13
Responsable Bar	Marius WETTEREN	Avenue du Champ de Bataille, 64 7012 JEMAPPES Phone : 065 82.52.34 GSM: 0476 69.86.16
Compte bancaire	IBAN: BE32 7955 7912 0402 BIC: GKCCBEBB Les Sans Soucis 7370 Dour	Veillez communiquer tout changement d'adresse au Trésorier ou à un membre du Comité.

Site web: www.sans-soucis-ghlin.be

e-mail : ht029@ffbmp.be

Le mot du président



Le 17 février, c'est d'abord sous le brouillard et puis sous un soleil printanier que nous avons accueilli sur nos terres 1168 participants venus de tous les horizons (et même un car des Pays Bas).

Tous sont revenus enchantés de leur balade. Il est vrai que Pascal est un orfèvre pour nous dénicher de superbes circuits.

Je voudrais remercier tous les bénévoles ainsi que les nouveaux membres venus renforcer nos équipes. A tous les postes, ensemble, nous avons fait de cette journée, une journée sans soucis.

Le 13 avril prochain aura lieu, à Thulin, notre Marche de Printemps comptant pour le Challenge 2013 des Classiques des 5 Provinces. Il y aura du boulot en cuisine, en salle, 10 contrôles à assumer, etc. Je vous demande encore de venir nous aider. Beaucoup se sont déjà manifestés. Pour assumer cette journée, nous serons environ 60 bénévoles.

Je voudrais terminer ce mot en souhaitant à nos amis malades ou qui ont été hospitalisés, un prompt rétablissement et un retour rapide sur les marches. A nos amis qui ont perdu un être cher, bon courage.

A bientôt sur les sentiers.

Jean

Hommage à Claudine

C'est avec une grande tristesse que nous avons appris le décès de notre ancienne présidente Claudine Descamps.

Claudine était une femme dynamique, pleine d'idées nouvelles et qui était à la base du dynamisme de notre club. La préparation et la réalisation de « Ghlin-Plombières » parcouru par sept de nos membres, c'était son œuvre. Les 5 Challenges des Classiques des Cinq Provinces remportés par notre club avec 24 participants sur 50 km, c'était aussi grâce à elle. Elle avait le don de nous motiver et j'aurais besoin de plusieurs pages pour énumérer tout son travail. J'ai eu la chance de faire partie de son comité. Claudine avait une main de fer dans un gant de velours.

Claudine, j'ai beaucoup appris de toi et je t'en remercie. Maintenant que tu es partie sur les chemins du paradis, je voudrais, au nom du club, de ton club, te dire merci pour tout.

A toi, Jules, tes filles et petits enfants, je vous souhaite beaucoup de courage.

Claudine, sache que je ne t'oublierai jamais.

Jean



Courriel des lecteurs

Question d'un de nos membres :

Où peut-on trouver la liste des marches futures ?

Réponse :

Dans notre périodique, nous reprenons une sélection de marches extraites du calendrier FFBMP, dont notre club fait partie, pour le trimestre à venir.

Il existe un calendrier annuel, en vente au prix de 2,50 €, à toutes les marches FFBMP, reprenant :

- toutes les marches de la FFBMP (Fédération Francophone des Marches Populaires)
- toutes les marches de la VGDS (Volkssportverband des Gebietes Deutscher Sprache in Belgien)
- toutes les marches de la VVRS (Vrij Vlaamse Recreatiesporten)
- toutes les marches de la VWF (Vlaamse Wandelfederatie)

Les prochaines marches peuvent être consultées sur les sites web suivants :

- www.ffbmp.be (<http://www.ffbmp.be/WEBSITE/BEFR/07/Marches03.php>)
- www.vgds.be (<http://www.vgds.be/de/wanderkalender-ostbelgien-vgds.html>)
- www.vvrs-info.be (<http://www.vvrs-info.be/index.php/kalender>)
- www.vwf.be (<http://www.vwf.be/wandeltochten>)

A chaque marche FFBMP, il est également possible d'acheter le calendrier de l'IVV (Internationaler Volkssportverband) ou FISP (Fédération Internationale des Sports Populaires) qui reprend des marches de partout dans le monde (<http://www.ivv-web.org/>).

Paul.

Excuses



Lors du tirage du périodique précédent, une erreur d'impression due à l'imprimeur s'est produite : les photos étaient nettement trop sombres. Nous avons veillé à ce que cela ne se produise plus dorénavant.

Toutes nos excuses !

L'Armée des Ombres



Frans, notre philosophe de la marche

Nous avons eu, en janvier dernier, notre Assemblée Générale Annuelle avec le discours du Président, la lecture du bilan financier annuel par le Trésorier, le vote pour le renouvellement d'une partie du Comité et surtout la collation fromage tant attendue par certains... Un club comme le nôtre, même s'il est inféodé à une Fédération, se doit de respecter les statuts, règlement d'ordre intérieur et autres procédures. Ceci est valable pour toutes les activités sportives, récréatives et culturelles organisées.

Toutes ces activités sont décidées et planifiées par le Comité et, en général, tout se déroule parfaitement **grâce à l'action de notre Armée des Ombres(*)**... c'est-à-dire tous nos bénévoles, volontaires et amis de notre Club qui, par leur dévouement et le sérieux de leur travail, sont les artisans de la réussite de nos activités.

Méconnue du commun des mortels, l'Armée des Ombres veille sur tout : reconnaissance du terrain, conseils sur certains passages délicats, fléchage et dé-fléchage des circuits, surveillance des prix pour le meilleur achat, lessive, dialogue avec les Autorités responsables pour la préservation des sentiers et chemins, etc.

Ces dévoués, discrets et toujours présents, vous ne les verrez jamais en première ligne, mais leur travail dans l'ombre est vital pour notre Club. Je les apprécie personnellement, mais jamais leurs noms ne seront cités en haut de l'affiche, car ils n'apprécieraient peut-être pas !

A tous, présents et à venir, bonnes marches et n'oubliez jamais... l'Armée des Ombres.

Frans

(*) : En référence au très beau film de J.P. Melville, tiré du roman de Joseph Kessel.

On recherche ...

Pour la réserve de matériel, je recherche un petit escabeau (à nous apporter à votre meilleure convenance). Le nôtre n'est plus en très bon état.

Patrick.



Calendrier des marches Avril 2013

Lundi 01 avril	HT009	Les Traine-Savates Montignies S/Sbre Salle Pouleur 6280 Acoz	20-12-6-4 km	08h-14h
	NA017	Les Sangliers du Samson Centre Récréatif 5340 Mozet	21-12-6 km	07h-15h
Samedi 06 avril	HT033	Les Infatigables de Jumet Salon Communal 6030 Goutroux	12h en masse 20-15-10-7-3 km	07h 08h-14h
	NA030	Les 1000 Pattes de Philippeville C.A.R.P Rue de la Gendarmerie 5600 Philippeville	30 km	07h-10h
			21 km	07h-12h
			12-6-4 km	07h-15h
Dimanche 07 avril	HT033	Les Infatigables de Jumet Salon Communal 6030 Goutroux	20-15-10-7-3 km	08h-14h
	NA030	Les 1000 Pattes de Philippeville C.A.R.P Rue de la Gendarmerie 5600 Philippeville	30 km	07h-10h
			21 km	07h-12h
			12-6-4 km	07h-15h
Mercredi 10 avril	NA000	Comité Provincial de Namur I.M.P Reumonjoie 5020 Malonne	12-6 km	10h-16h
Samedi 13 avril	HT029	Les Sans-Soucis Ghlin Ecole Communale 7350 Thulin	60-50-40 km 25-20-10-5 km	06h-09h 08h-15h
Dimanche 14 avril	HT050	Les Vaillants Acrenois Athenée René Magritte 7860 Lessines	20-15-10-5 km	07h-15h
	NA052	Les Djaes D'Anhéé Salle du Chérumont 5537 Bioul	30-22-12-6-4 km	07h-15h
Samedi 20 avril	NA009	Wallonia Namur Club de Marche Ecole du Génie 5100 Jambes	60-50 km 30-22-14-7-4 km	07h-09h 07h-15h
	HT060	Le Roitelet Centre Culturel et Sportif 7950 Ladeuze	20-15-10-5 km	08h-15h
Dimanche 21 avril	HT004	Les Amis de la Nature Institut Agricole du Hainaut 7800 Ath	40-30-20-10-5 km	08h15h
	NA009	Wallonia Namur Club de Marche Ecole du Génie 5100 Jambes	30-22-14-7-4 km	07h-15h
Mercredi 24 avril	NA028	Les Bergeots Salle des Fêtes 5621 Thy-le-Bauduin	15-10-5 km	10h-17h
Samedi 27 avril	NA035	Les Kangourous de Falisolle Salle Communale 5060 Velaine	50-42 km 25-20-12-6-3 km	06h-09h 07h-15h
	***	Challenge des 5 Provinces ***	***	
Dimanche 28 avril	HT063	Les marcheurs Promusport-Anderlues Mutualité Chrétienne 6150 Anderlues	21 km 12-7-4 km	07h-12h 07h-14h

Déplacement en Car				
Dimanche 07 avril	F.827	La Cassine (France) Inscription: Jean-Pierre Moreau	20-10-5 km 0478/78.61.86	065/75.95.50
Dimanche 21 avril	LG050	Melen (Les Gais Lurons) Inscription: Eliane Blairon	21-12-6-4 km 0478/36.51.58	Police Mons



Prologues de la Marche du Printemps

Voici les dates des prologues, comptant pour la 2^{ème} manche des classiques des 5 Provinces 2013 :

- **40 KM le samedi 30 mars.**
 - Rendez-vous à 7H30 sur la place d'Audregnies.
 - Il y aura une voiture suiveuse.
 - Possibilité de faire moins mais la journée est prévue pour des marcheurs confirmés.
- **20 km le samedi 6 avril.**
 - Rendez-vous à 7H30 sur la place de Thulin.
 - Pas de voiture suiveuse.
 - Allure modérée.



Calendrier des marches Mai 2013

Mercredi 01 mai	HT061	Les Marcheurs de la Police de Mons Ecole Communale 7050 Erbisoeul	20-12-6 km	07h30-15h
Samedi 04 mai	HT006	Club Pédestre Ecureuil de Chatelet Parc communal 6200 Chatelet	50 km 25-20-13-7-4 km	07h-09h 07h-14h
Dimanche 05 mai	HT006	Club Pédestre Ecureuil de Chatelet Parc communal 6200 Chatelet	20-13-4 km	07h-14h
	NA059	Les Randonneurs de la Haute-Meuse Salle "Récréer" 5540 Hastière	30-20-12-6-4 km	07h-15h
Jeudi 09 mai	HT001	Les Sucriers de Brugelette Salle Omnisports 7940 Brugelette	30-20-12-6-4 km	07h-15h
Samedi 11 mai	NA016	Batteurs de Cuir Dinant Salle "La Balnéaire" Casino Dinant Bateau Spécial vers Hastière s/réservation 5500 Dinant	60 km 20 km 42-35-25 km 12-6 km	06h-09h 09h30 08h-10h 08h-15h
Dimanche 12 mai	NA012	Les Panards Winennois Salle des Fêtes 5570 Severy	20-10-5 km	08h-14h
Samedi 18 mai	HT073	Les Marcheurs d'Imbrechies Thiérache Salle Communale 6596 Seloignes	42-30-21-14-10-5 k	07h-15h
	HT009	Les Traine-Savates Montignies S/Sbre Salle Paroissiale 6141 Forchies-la-Marche	12-7-3 km	13h-17h
Dimanche 19 mai	HT018	Marcheurs du Val de Verne Peruwelz Salle Commune des Sports 7600 Peruwelz	30-21-12-6 km	07h-15h
	***	Challenge Interclubs ACHO	***	
	NA053	Les Crayas du Thiry Salle "Espoir et Fraternité" 5670 Nismes	30-21-12-6 km	07h-15h
Lundi 20 mai	HT075	Mont-Marche Tournai Salle Paroissiale 7542 Mont-St-Aubert	60-50 km 36-24-18-12-6 km	06h-09h 07h-15h
	HT074	Liberchies Sports et Loisirs Salle Rue de Frasnès 6238 Liberchies	24-18-12-6-4 km	07h-15h
Samedi 25 mai	NA030	Les 1000 Pattes de Philippeville Salle Jean Ponsart Route de Florennes 5600 Franchimont (Philippeville)	50 km 42-25 km 12-6-4 km	07h-09h 07h-10h 07h-15h
	HT031	Les Tatanes Ailées Epinois Cercle "L'Union" 7134 Leval-Trahegnies	25-18-12-6-4 km	08h-14h
Dimanche 26 mai	HT031	Les Tatanes Ailées Epinois Cercle "L'Union" 7134 Leval-Trahegnies	25-18-12-6-4 km	08h-14h
	NA031	Les Hull'Ottes Profondville Jennevaux Rencontre 5170 Lesve	30-21-12-6 km	07h-15h

Déplacement en Car				
Samedi 11 mai et Dimanche 12 mai	F57	Waldweistroff (France) Inscription: Jean-Pierre Moreau	0478/78.61.86	065/75.95.50
Dimanche 26 mai	LG078	Andrimont Inscription: Eliane Blairon	21-12-7-4 km 0478/36,51.58	Police Mons



G A G !





Calendrier des marches Juin 2013

Samedi 01 juin	HT082	Les Rase Mottes d'Aiseau Presles	21 km	07h-12h
		Salon Communal 6250 Aiseau	12-7-4 km	07h-15h
	NA034	Les Marcheurs du Samourai	20-12-6 km	08h-15h
		Salle Samourai 5140 Sombreffe		
Dimanche 02 juin	HT028	Marcheurs de la Sylle-Bassilly	12-30-22-15-10-5 km	07h-15h
		Ecole Communale 7830 Silly		
	***	Challenge Interclubs ACHO	***	
	NA034	Les Marcheurs du Samourai	20-12-6 km	08h-15h
		Salle Samourai 5140 Sombreffe		
Mercredi 05 juin	NA036	Les Spirous de Jemeppe S/Sambre	15-10-5 km	14h-18h
		Centre de Jour "La Mouche" 5640 St Gérard		
Samedi 08 juin	NA018	Les Marcheurs de l'Amitié Landenne	50 km	06h-09h
		Salle Communale 5300 Sclayn	42-30-21-12-6-4 km	06h-15h
	HT048	Les Roteus Waibiens	42 km	06h-09h
		Athenée Royal 6530 Thuin	30-20-12-6-4 km	07h-15h
Dimanche 09 juin	HT048	Les Roteus Waibiens	30-20-12-6-4 km	07h-15h
		Athenée Royal 6530 Thuin		
Mardi 11 juin	NA001	Footing Club Fosses	22-12-6-4 km	10h-18h
		Salle Haut-Vent 5070 Fosses-la-Ville		
Samedi 15 juin	HT023	Les Oursons en Balade	45 km	07h-10h
		Le Scailmont 7170 Manage	20-10-5-3 km	07h-15h
	NA028	Les Bergeots	30-21-12-6-4 km	07h-15h
		Terrain de Football 5640 Biesmerée		
Dimanche 16 juin	HT060	Le Roitelet	30 km	08h-12h
		Centre Culturel et Sportif 7950 Ladeuze	20-12-6 km	08h-15h
	***	Challenge Interclubs ACHO	***	
	NA026	Les Culs de Jatte du Mauge	25-20-12-6-4 km	07h-15h
		Hall Omnisports 5360 Natoye		
Samedi 22 juin	HT038	Le Marabout-Gilly	25-12-6 km	07h-14h
		Salle de la Plaine des Sports 6200 Chatelineau		
Lundi 24 juin	HT031	Les Tatanes Aliées Epinois	15-10-5 km	08h-15h
		Cercle "L'Union" 7134 Leval-Trahegnies		
Samedi 29 juin	HT054	Vias Promeneurs Club	21-12-6 km	08h-15h
		Ruche Verrière 6042 Lodelinsart		
	NA036	Les Spirous de Jemeppe S/Sambre	21-12-6 km	08h-14h
		Salle Communale 5190 Balâtre		
Dimanche 30 juin	HT046	La Godasse Faytoise	20-10-6-4 km	08h-14h
		Salle Valère Motte 7170 La Hestre		
	NA051	Les Godasses de Fraire	30-20-15-10-5 km	07h-15h
		Salle "La Silène" 5600 Silenriex		

Déplacement en Car				
Dimanche 23 juin	LG000	AUBEL	30-21-12-6-4 km	
		Inscription: Jean-Pierre Moreau	0478/78.61.86	065/75.95.50
	***	Marche Nationale	***	

Pour animer vos soirées, faites confiance à Sono Bingo Flash : Jean-Marie Lété, rue du Vieux Temple 25 à 7340 Pâturages.

LES CARS DU DEUXIEME TRIMESTRE



Dimanche 7 avril : nous nous rendons en France dans la **Champagne-Ardenne** à **La Cassine**, commune de **Vendresse**, située au sud-ouest de Sedan. C'est une marche internationale organisée par l' «Association culturelle du château». Les parcours proposés : 5 – 10 – 20 – 30 – 42.

Dimanche 23 juin : retour en Belgique en province de Liège pour une marche nationale FFBMP à **Aubel** dans le pays de Herve, dans une magnifique nature. Les parcours proposés : 4 – 6 – 12 – 21 – 30.

Renseignements pour ces deux marches :

Départ place de Ghlin 7 heures 30 précises, Lido Mons 7 h 45, Nimy (Brantano) 8 h.

Retour prévu place de Ghlin vers 19 h.

Inscriptions : Jean-Pierre Moreau 065/75.95.50 ou 0478/78.61.86

Frais de participation : Adultes et enfants de 12 ans et + : 14 € ; enfants - de 12 ans : 5 €

Paiement via compte bancaire BE 32795579120402 des Sans Soucis.

Samedi 11 et dimanche 12 mai : la Moselle nous attend pour ce week-end de marche et de détente !

Nous quittons Ghlin Place Triangulaire le samedi 11 à **6 heures précises**

Arrivée à **Holving** vers 10 h puis marche autour du lac (5, 10 ou 20 km) suivie du repas ; ensuite on reprend le car pour Metz.

Arrivée à l'hôtel **Première Classe Metz Est – Parc des Expositions – La Grange au Bois**; le repas du soir n'est pas inclus dans le prix mais il y a de la petite restauration à proximité à prix modéré.

Dimanche, après le petit déjeuner à l'hôtel vers 9 h, départ pour **Waldweistroff**. Marche suivie du repas. Ensuite nous reprenons le car pour Ghlin.

Sur place, suivant le temps qui nous reste, nous verrons ce que nous pourrons visiter...

Le prix : 90 € comprenant déplacements, logement, taxe locale, inscriptions aux deux marches, pourboire. Donc, seules dépenses supplémentaires à prévoir : boissons et repas du samedi soir.

Paiement sur le compte BE 32795579120402 des Sans Soucis. Communication : week-end 11 – 12 mai.

Attention ! Les réservations ne seront effectives qu'après réception du paiement par banque. En cas de désistement, nous vous demandons instamment de nous avertir au plus tôt !

Vacances « Sans Soucis » dans le Puy-De-Dôme à Parent.



Quand : du 24 au 31 août 2013

Prix 475 € tout compris : transport, guides pension complète, vin à table.

Samedi 24 : départ de la gare de Mons à 05h, arrivée à 17h, accueil, distribution des chambres, dîner : les vacances commencent !

Programme des marches :

Citadelle des Burons avec vue sur les monts Dore
Montpeyroux et les rives de l'Allier
Le Puy de Dôme et le Pariou
Rando dans la vallée des Saints
Les gorges de la Monne, le Plateau de l'Alloix
Le Puy de Sancy
Le Puy de l'Ecouyat
Le Lac de Pavin et le Puy de Monchal
Les Estivadoux, le Lac Pavin

Le vendredi le car ne roule pas. Pour l'ensemble des marches il faut compter environ 350 à 400 km de déplacements en car ; des pique-niques sont prévus.

Je fais confiance aux guides pour l'organisation
des journées, ce sont des pros !

Samedi 31 : retour après le repas de midi ; arrivée en fonction de la bonne conduite du chauffeur d'Alexandre R car et du trafic. Christian.

Info : pour les distraits **N° compte BE64 0882 3527 9252** (N°différent de celui des « Sans Soucis »)



~~** PREVISIONS de CARS 2013 (Police de Mons + Ropieurs + Sans Soucis) **~~

Date	Club	Lieu	Club visité	Distances
Dim 07 avril	Sans-Soucis Ghlin	LA CASSINE (F) - Marche internationale	F.827 - Ass Culturelle du Château	5 - 10 - 20 - 30 - 42 km
Dim 21 avril	Police de Mons	MELEN - 39ème Marche des Gais Lurons	LG050 - Les Gais Lurons - Melen	4 - 6 - 12 - 21 km
Sam 11 mai & Dim 12 mai	Sans-Soucis Ghlin	Week-end détente et randonnées	Samedi - Marche en Allemagne	N.C
	Sans-Soucis Ghlin	à 57320 WALDWEISTROFF (F)	Dimanche - F.1154 - Les Pieds Légers	5 - 10 - 20 km
Dim 26 mai	Police de Mons	ANDRIMONT - 39ème Marche du Printemps	LG078 - Les Marcheurs Rechaintois	5 - 7 - 12 - 21 km
Dim 23 juin	Sans-Soucis Ghlin	AUBEL - Marche Nationale FFBMP	LG000 - Comité Provincial de Liège	4 - 6 - 12 - 21 - 30 km
Dim 21 juillet	Sans-Soucis Ghlin	WESTENDE - Beach Walk	AKT363 - Spoetnikstappers Middelkerke	7 - 14 - 24 km
Sam 27 juillet	Police de Mons	KNOKKE-HEIST - Zwintocht	AKT072 - WNZB Knokke-Heist	6 - 10 - 15 - 21 - 32 km
Dim 18 août	Sans-Soucis Ghlin	CONSDORF (GDL) - Marche Internationale	GDL083 - The World Runners Consdorf	6 - 12 - 20 km
Sam 31 août & Dim 1er septembre	Police de Mons	Week-end de randonnées découvertes	NA028 - Les Bergeots Florennes	4 - 6 - 12 - 21 - 30 km
		Souper/nuît/petit-déj au Campanile de Sedan	F.181 - Ass Floing - St Menges	5 - 10 - 15 - 20 km
Dim 15 septembre	Ropieurs Mons	LOMBARDSIJDE - 43ste Duin & Poldertocht	AKT008 - De Duinstappers Westende	6 - 10 - 15 - 20 - 24 - 32 km
Dim 22 septembre	Sans-Soucis Ghlin	WERVICK - 37ème Tabakstocht	AKT061 - Wervikse Wandelsport	6 - 12 - 15 - 21 - 30 - 42 km
Dim 13 octobre	Police de Mons	HAMONT - Grenswandeling	VL040 - Greevenbroekers Hamont-Achel	6 - 9 - 13 - 17 - 20 km
Dim 20 octobre	Ropieurs Mons	DAUSSOUX - 30ème de l'Dérène Mastoke	NA 040 - Castors du Comogne - Vedrin	6 - 12 - 20 km
Dim 03 novembre	Sans-Soucis Ghlin	HABAY-HOUEDEMONT - Chemins des Hoguets	LUX040 - Les Bourlingueurs du Sud	6 - 12 km
Sam 16 novembre	Police de Mons	CHEVETOGNE - 10ème Marche du Domaine	NA044 - Les Fougans	4 - 8 - 12 - 20 km
Dim 08 décembre	Sans-Soucis Ghlin	FLOREFFE - 41ème Marche de la St Nicolas	NA006 - Club des Marcheurs de Floreffe	4 - 7 - 11 - 15 - 20 - 25 km



Renseignements et inscriptions

Police de Mons
Les Ropieurs
Sans-Soucis

Eliane BLAIRON
Roger CAMBIER
Jean-Pierre MOREAU

0478.36.51.58
0496.79.26.14 ou 065.31.90.13
0478 78 61 86

eliane.blairon@skynet.be
jpno46@hotmail.com

REGLEMENT DU CHALLENGE 2013 DU HAINAUT OCCIDENTAL

- Le Challenge est ouvert à tous les clubs de marche ; les trophées et les souvenirs seront attribués aux 6 clubs de marche (3 ACHO et 3 non ACHO) qui auront totalisé le plus de points à l'issue des 14 marches reprises ci-dessous.
- Chaque club organisateur conserve son classement traditionnel par participations, mais pour le Challenge, un deuxième classement sera établi par points : 5 km (ou 6 ou 7) = 1 point ; 10 km (ou 11 ou 12) = 2 points ; 20 km = 4 points ; 30 km = 6 points, etc
- Le club ayant remporté le Challenge en sera propriétaire.
- La participation à 10 des 14 marches donne droit à un cadeau individuel (lampe de poche).
- Le club organisateur ne participe pas le jour de sa marche.
- Le classement mis à jour sera affiché à chaque marche ; il sera envoyé aux 15 clubs organisateurs, aux 15 premiers clubs extérieurs classés ainsi qu'aux autres clubs qui en font la demande.
- Les décisions du Comité de gestion sont irrévocables. Les contestations éventuelles sont à formuler par écrit au responsable classement : Flameng Denis 10, rue de la buissière 7134, Epinois ; tel : 0496 995604 - mail : denisflameng@hotmail.be
- En cas de contestation les cartes pourront être demandées au club organisateur pour vérification.
- Renseignements: Altruit Nicole, 3, avenue Florent Declercq 7950 Chièvres; tel:068 687768 - mail: nicole.altruit@skynet.be

Date	Club	Adresse	Distances
31/03	Verdigym Collines Flobecq	Maison de Village, rue Abbé Pollart, 4 – Flobecq	5 - 8 - 14 - 20 - 30
19/05	Les Marcheurs du Val de Verne	Salle Communale des Sports, Verte Chasse-Péruwelz	7 - 12 - 21 - 30
02/06	Les Marcheurs de la Sylle	Ecole Communale, rue Saint-Pierre, 6 – Silly	5 - 10 - 15 - 22 - 30 - 42
16/06	Le Roitelet	Centre Culturel & Sportif, rue de la Liberté, 23 – Ladeuze (Chièvres)	6 - 12 - 20 - 30
06/07	Club de Marche « Les Trouvères »	Ecole communale, Vieux Chemin, 7890, Wodecq	4 - 7 - 14 - 25 - 50
04/08	Les Vaillants Acrenois	Club Animation, Place 52 – Bois de Lessines	6 - 12 - 20 - 30
01/09	Les Sucriers de Brugelette	Salle Omnisports, av. G. Petit (Parc Communal)-Brugelette	4 - 6 - 12 - 20 - 30
08/09	Les Hurlus en Balade	Hall Sportif, place de Bourgogne, 7730 Estaimbourg	6 - 12 - 18 - 24 - 30 - 36
29/09	Police de Mons	Salle « Calva », chée Roi Baudouin, 39 - Saint-Symphorien	6 - 12 - 20 - 30
13/10	Marcheurs du Souvenir de Leuze	Salle entracte, 15, rue Neuve, 7972 Ellignies Ste Anne	7 - 14 - 21 - 30
15/12	Association des Clubs de marche du Hainaut Occidental REMISE DES TROPHÉES 2013	Salle « Mon Toit », place Docteur Bocquet, 7610 Rumes	5 - 10 - 20

Dimanche 17 février : la marche du Moulineau



C'est la première marche 2013 des « Sans Soucis », aussi première manche du Challenge de l'ACHO de l'année et marche ETHIAS ! Nous sommes gâtés, le temps est prometteur malgré un brouillard tenace de grand matin.

A 6 h les bénévoles sont déjà présents, prêts à accueillir les premiers marcheurs de longues distances. Les parcours s'étalent de 4 à 30 km ; les tracés proposés sont très agréables, situés en grande partie dans le bois de Ghlin, passant par la chapelle ND du Moulineau, édifice gothique du XVIème siècle (le café nettement plus récent où s'effectue le contrôle s'appelle le « Moulineau »... L'orthographe a changé !)

A 10 h, le temps s'éclaircit, le soleil apparaît, la salle se remplit, les marcheurs sont confiants ; 2 cars sont venus de Flandre : 120 marcheurs nous font l'honneur de leur visite. C'est un va-et-vient : à midi, mille marcheurs sont en train de sillonner les chemins bien fléchés par nos spécialistes !

La buvette bat son plein, sandwiches, cervelas, tartes sont très demandés, ainsi que le menu du jour.

L'ambiance est à son comble, les bénévoles à la cuisine et dans la salle ne chôment pas !

La journée se termine par la remise des prix et le tirage au sort de la tombola Ethias. Nous avons totalisé 1168 marcheurs (+ les bénévoles du club) satisfaits des parcours très plaisants qui leur ont été proposés, du soleil accompagnateur et de l'ambiance... N'oublions pas non plus les travailleurs de l'ombre qui déjà le samedi et les jours précédents, ont préparé cette marche.

Encore merci à tous pour votre participation, en attendant notre prochain rendez-vous fixé le samedi 13 avril à Thulin. Merci à Claude, Efisio, Jean-Claude et Marc pour leurs photos.

Evelyne.

P.S. Nous sommes à la recherche de plats à tarte pour la présentation de notre pâtisserie lors de notre prochaine marche.

Le prologue



Le fléchage



La marche

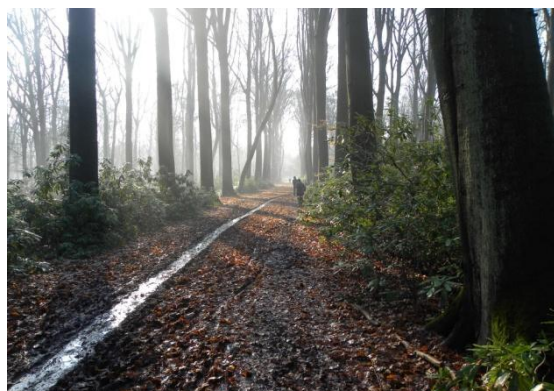



Dans la salle



Dimanche 17 février : Classement de la marche du Mouligneau

Club	Fédération	Participants
HT 061 - Les Marcheurs Police de Mons	FFBMP	149
A012 WSV Schelle vzw	VWF	70
HT 025 - Les Marcheurs de la Police de Binche	FFBMP	51
HT 060 - Le Roitelet	FFBMP	50
HT 001 - Les Sucriers de Brugelette	FFBMP	46
A287 St Jansstappers Essen	Aktivita	42
HT 018 - Marcheurs du Val de Verne de Péruwelz	FFBMP	28
HT 062 - Les Trouvères club de marche	FFBMP	26
HT 028 - Marcheurs de la Sylle - Bassilly	FFBMP	24
HT 012 - Le Coq d'Or Ecaussinnois	FFBMP	23
HT 067 - Les Hurlus en Balade	FFBMP	23
HT 075 - Mont-Marche Tournai	FFBMP	22
HT 009 - Les Traîne-Savates Montignies s/Sambre	FFBMP	20
HT 038 - Le Marabout - Gilly	FFBMP	16
HT 043 - Les Ropieurs	FFBMP	15
BBW 018 - Police de Bruxelles-Section Marche	FFBMP	13
HT 070 - Marching Team Saint Gabriel	FFBMP	13
HT 050 - Les Vaillants Acrenois	FFBMP	12
HT 019 - Les Gratte-Pavés	FFBMP	11
HT 051 - Les Marcheurs du Souvenir de Leuze	FFBMP	11
HT 065 - Les Aigles de Bellecourt	FFBMP	11
HT 048 - Les Roteus Waibiens	FFBMP	10
HT 069 - Les Randonneurs du Haut-Escaut	FFBMP	8
Les Randonneurs Pédestres de Bavay	FFRP	7
HT 011 - Les Marcheurs du XII de Marcinelle	FFBMP	7
NA 015 - Les Spartiates de Gembloux	FFBMP	7
HT 026 - Les Marcheurs Sonégiens	FFBMP	6
HT 053 - Les Agasses Charleroi	FFBMP	6
NA 052 - Les Diâles d'Anhée ASBL	FFBMP	6
BBW 007 - Les Roses Noires	FFBMP	5
HT 010 - Les Marcheurs Ransartois	FFBMP	5
HT 063 - Les Marcheurs de Promusport - Anderlues	FFBMP	5
HT 074 - Liberchies Sports et Loisirs	FFBMP	5
HT 076 - Les Marcheurs Van Gogh	FFBMP	5
HT 085 - Les Pestèleûs	FFBMP	5
NA 028 - Les Bergeots	FFBMP	5
NA 051 - Les Godasses de Fraire	FFBMP	5
O233 Hanske De Kriiger Oudenaarde	Aktivita	5
O376 De Chatons Ronse	Aktivita	5
FFRP 05326 Haisnes Balade	FFRP	4
HT 006 - Club Pédestre Ecureuil de Châtelet	FFBMP	4
W411 De 7 Miil-Stappers Moorsele	Aktivita	4

BBW 016 - Les Marcheurs du Hain	FFBMP	3
HT 004 - Les Amis de la Nature Ath	FFBMP	3
HT 046 - La Godasse Faytoise	FFBMP	3
HT 073 - Les Marcheurs d'Imbrechies en Thiérache	FFBMP	3
NA 001 - Footing Club Fosses	FFBMP	3
NA 009 - Wallonia - Namur	FFBMP	3
NA 035 - Les Kangourous de Falisolle	FFBMP	3
O084 Reigerstappers Vinderhout	Aktivita	3
O091 Postilion Wandelclub Merelbeke vzw	Aktivita	3
W012 WSK Marke vzw	Aktivita	3
W245 WSV De Brigandtrotters	Aktivita	3
CVS Lille	FFRP	2
M3 (2003) Charleroi		2
A093 WSV Ibis Puurs vzw	Aktivita	2
B049 VOS Schaffen	VWF	2
B138 Houtheimstappers Steenokkerzeel	Aktivita	2
BBW 020 - Van Asbroeck Marching Team	FFBMP	2
BBW 045 - Les Amis de l'Argentine	FFBMP	2
FFRP 00717 Phalempin	FFRP	2
HT 003 - Verdigym Collines Flobecq	FFBMP	2
HT 014 - Marcheurs de la Police de Jumet	FFBMP	2
HT 031 - Les Tatanes Ailées Epinois	FFBMP	2
HT 033 - Les Infatigables de Jumet	FFBMP	2
HT 071 - Les Sympas de Landelies	FFBMP	2
NA 046 - Les Pimpons de Gembloux	FFBMP	2
W070 WSV De Stormvogels Oostende vzw	Aktivita	2
W180 De Witsoone Stappers Krombeke	Aktivita	2
W207 Gezinswandelclub Nooit Moe Boezinge	Aktivita	2
B025 De IJsetrappers Overiise vzw	VWF	1
BBW 032 - Section Marche Police de Jette	FFBMP	1
BBW 053 - Police Walkers	FFBMP	1
HT 023 - Les Oursons en Balade	FFBMP	1
LUX 040 - Les Bourlingueurs du Sud	FFBMP	1
NA 018 - Marcheurs de l'Amitié Landenne	FFBMP	1
NA 030 - 1000 Pattes - Philippeville	FFBMP	1
O103 Florastappers Gent vzw	Aktivita	1
VB 007 WSV Tervuren Bos	VVRS	1
W061 WSV Wervik	Aktivita	1
Les Randonneurs Transfrontaliers		1
Individuels		172
HT 029 - Les Sans-Soucis - Ghlin	FFBMP	123
Total		1168

Les randonneurs transfrontaliers du Mercredi matin .

PROGRAMME Avril – Mai – Juin 2013

Date

Localité

Lieu de départ

Départ de Dour

9h30

à 9h00 sauf :

Avril

3	Houdain lez Bavay F59570	Place rue des Martyrs	
10	Colfontaine B7340	Pavillon de chasse Route de Dour	
17	Taisnière s Hon F59570	Place Eglise R. Williot	
24	Audregnies B7382	Place Chemin de Wihéries	

Mai

1	St Waast la Vallée F59570	Place Eglise R de la Passerelle	
8	Angré B7387	Place Eglise R London Scottisch	
15	Hyon B7022	Place Eglise R Beaufays	8h45
22	Bavay F59570	Porte de Valenciennes R Michel Molle	
29	Bernissart B7320	Piscine du Préeau R du Préeau	

Juin

5	St Symphorien B7030	Place Eglise R Maigret de Priches	8h45
12	Bellignies F59570	Place communale R de la Place	
19	Sebourg F59990	Place Eglise R du Moulin	8h45
26	Bettignies F59600	Place Eglise Route de Villers	8h45
3 juillet	Gommegnies F59144	Place Eglise R Barbeaux	8h45
10 juillet	Blaugies B7370	Place Eglise R de la Frontière	

- **Contacts** : Robert 065.653977 - GSM
Jean 065.633166- GSM 0477707034
- **Notre site Internet** : <http://randodour.skynetblogs.be>
- **Sur Facebook pour les inscrits** :
<https://www.facebook.com/home.php#!/groups/170170599719331/>
- **Participation aux frais** : 0,5 € par personne .

Les règles du code de la route sont de stricte application



***Les chiens doivent être tenus en laisse
durant toute la durée de la marche***

Marches des Randonneurs Transfrontaliers en images.



Angré – 26 décembre 2012



Athis – 9 janvier 2013



Roisin – 23 janvier 2013



Angré – 13 février 2013



Quiévrain – 20 février 2013



Sars-la-Buyère – 6 mars 2013

Sauvegarde des Voies Lentes et du Patrimoine Naturel



Hornu – 6 janvier 2013



Bonsecours – 3 mars 2013



MARCHE des TITI Le 15 Juin 2013



« La Marche des Sources »

Dans une ambiance chaleureuse, venez parcourir notre magnifique Bois de Colfontaine. Deux parcours fléchés sont à votre disposition: 5 et 10 Km

Participation à la marche: 3 Euro
Inscription et une boisson comprises plus une surprise !

Sur le parcours, vous trouverez une buvette contrôle et au retour à la salle, vous pourrez vous restaurer à prix modique (assiette anglaise bien garnie).

Départs dès 7h30 à la cafétéria de la Piscine communale de Colfontaine
100, Sentier de Lierne - 7340 Colfontaine

Marche parrainée
par « Les Sans Soucis » de Ghlin
Sous la tutelle de
l'APECC

Repas à réserver avant le
10 juin au 0495/689.152
Mr. LETE J-M

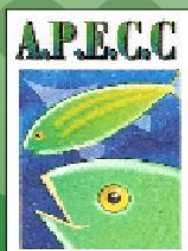

Avec le soutien de
nos Sponsors et Partenaires

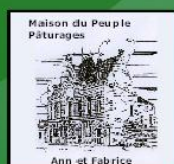

Designed by © Nilo Web Design



18 janvier 2013 : l'assemblée générale et le souper aux fromages



Ce vendredi glacial de janvier dès 19 h. 136 membres sont rassemblés dans la salle, face au comité.



Le Président prend la parole, présente ses bons vœux pour 2013 et remercie le comité et tous les bénévoles qui ont travaillé au bon fonctionnement du club ; puis le Trésorier expose et explique le bilan financier, supervisé par les deux réviseurs aux comptes.

Ensuite vient le moment de présenter les nouveaux candidats pour le comité ; tous les membres présents reçoivent leur bulletin de vote ; après quelques explications données aux nouveaux membres, il ne reste plus à chacun qu'à remplir son devoir de citoyen sans soucis ! Les 136 bulletins distribués sont valables et les candidats, ayant tous dépassé les 40 % des voix minimums requis, sont élus.

Les réélus sont Messieurs F. Caucheteur – J.C. Fiévez – E. Lermusieaux – J. Primosig.

Les nouveaux membres sont Mesdames C. Descamps – C. Lhoir – J. Lhoir – Monsieur P. Joly.

Les tâches respectives seront réparties lors de la prochaine réunion de comité.

Tout cela a donné faim ! Dans la cuisine, on s'affaire à préparer les assiettes de fromages puis c'est la file des participants pour recevoir la leur, accompagnée d'un bon petit vin, une pils ou une boisson non alcoolisée, le tout offert gracieusement par le club.



L'ambiance très agréable est accompagnée d'une sono discrète fort appréciée. La soirée se termine tout doucement, en prémices à la saison 2013.

Merci à tous nos aidants, merci à tous pour votre présence, malgré le mauvais temps !

Evelyne.



24 Février 2013 - « La marche de Courrière » organisée par « Les Piverts de Courrière »

Ce n'est pas un peu de neige et un ciel plombé qui arrêteront les « SANS SOUCIS » et notre chauffeur habituel Salvatore. Départ pour Courrière à 7H30 précises.

Malgré la neige qui n'arrête pas de tomber, l'autoroute est dégagée et la circulation fluide. Vers 8H45, petit arrêt de 15 minutes à Spy pour les toilettes et les fumeurs ! Reprise du car pour le solde du trajet et arrivée à Courrière vers 9H30.



Dans la salle mise à la disposition des marcheurs, distribution des cartes et achat des tickets pour un petit remontant ou le repas chaud de midi.

Nous nous équipons pour la marche choisie de 6, 12 ou 20 km (bottines, cape, bonnet, gants, écharpe) et nous voilà fins prêts pour le départ !

Le parcours est magnifique parmi les bois, les petits sentiers et quelques belles grimpettes.

Lors des contrôles, nous sommes accueillis chaleureusement par toute une équipe qui

nous propose potage, café, bière, tarte...enfin, de quoi nous remonter le moral pour repartir sur les chemins enneigés.

Rentrés à la salle, nous dégustons avec plaisir soit l'escalope de veau milanaise avec frites, soit un bon sandwich tout en commentant la marche effectuée en matinée. Tout le monde se détend et se réconforte.

Nous avons été très bien accueillis par les Piverts de Courrière, mais la journée n'est pas terminée ! Nous partons pour l'abbaye de Maredsous pour une halte gourmande. Chacun choisit sa dégustation (Bièrè réputée, tartine au fromage ou les deux). C'est aussi l'occasion de dénicher le souvenir classique ou insolite avant de reprendre la route.



Le retour se passe dans le calme avec la perspective de la future marche en Champagne Ardennes le dimanche 7 avril.

Nous arrivons à Ghlin vers 18H15 et nous nous quittons un peu fatigués mais heureux d'avoir passé cette journée ensemble.

Photos Efisio.

Mireille



Et un de plus ! Bon anniversaire !

AVRIL		MAI		JUIN	
Olivier Nys	2	Kanya Blondiau	3	Geneviève Kos	1
Achille Tuzzolino	3	Francine Mambourg	3	France Delwarte	2
Attilio Tuzzolino	3	Françoise Brouyère	4	Bernard Mauroit	2
Geneviève Ysabeaux	3	Rudy Bauvois	5	Guido Brusselaers	3
Eliane Champenois	4	Anne Hottois	6	Kylian Joly	3
Alain Marine	4	Salvatore Mazzéo	6	Michelle Huylebroek	4
Antonio Costanzo	5	Claire Moreau	6	Jérôme Vilain	4
Lily Destrain	5	Stephan Nachez	6	Geneviève Baudour	6
Maria Grimaldi	5	Gérard Rotru	6	Séverine Cousin	6
Monique Brine	6	Marie-Antoinette Soors	7	Lina Lejeune	6
Rosa Depraetere	7	Isabelle Bothuyne	8	André Maschietto	9
Marc Thouillez	8	Julien Defreyne	8	Loann Chaineux	10
Didier Lambert	8	Dorian Gérard	8	Anne Dideberg	13
Frans Caucheteur	9	Michèle Bogaert	9	Eliane Faignart	13
Marianne Clerquin	10	Rose Verriest	9	Stanislas Deroeck	14
Marie-Daphnée Duez	10	Henri Duplouty	14	Rudi Marquebreucq	14
Constance Wullaert	13	Thomas Finet	14	Martine Corbisier	18
Dirk Maes	13	Michèle Varsalona	14	Monique Givert	19
Henri Allongue	14	Nicolle Cottin	16	Sophie Havaux	19
Micheline Lernoold	14	Marie-Claire Dardenne	16	Gisèle Nael	19
Christine Cassol	16	Gwenaëlle Delguste	16	Josiane Lévêque	20
Claudine Godart	17	Thérèse Delhayé	18	Alain Buys	21
Anael Joly	18	Marie-Chantal Baix	20	Francine Cruveiller	21
Françoise Leemans	18	Maité Blondiau	20	Mireille Santus	21
Marius Wetteren	18	Pierre Campion	20	Jacqueline Lhoir	22
Calliste Wullaert	18	André Cornez	22	Annie Tilmant	22
Jean-Pierre Donfut	19	Alex Defreyne	23	Ernesto Bellanca	23
Christian Gérard	19	Maria-Cristina De Bona	24	Huguette Jenart	23
Josette Lerat	19	Yvon Detombe	24	Rosa Spagnuolo	23
Maryse Lottin	19	René Jouret	24	Enzo Caufriez	24
Marie-Paule Vandevoorde	19	Bernard Sauter	24	Jean-Marie Ghevaert	24
Jean Nisol	21	Chantal Lesage	25	Nicole Brouillard	25
Isabelle Renard	21	Jeannine Lerat	26	Jean-Luc Nef	26
Kevin Wetteren	21	Lucia Ziorio	26	Fernando Antonini	27
Evangelos Sgouros	24	Fernando Tucci	27	Luc Depelchin	28
Richard Lermusiaux	25	Michel Fissieaux	28	Christianne Sturbois	30
Célestine Grimaldi	27	Mathis Primosig	28		
Yves Hermand	28	Emanuela Cursio	29		
Alfred Warthold	28	Christine Verhofstadt	29		
Francine Brogniez	29	Marie-Th. Van Caenegem	30		
Josiane Lerat	29				

« Mon rêve? Fêter mon 100ème anniversaire et être arrêté aussitôt après et condamné pour viol ! » (Citation anonyme)

Le Pont St Sernin de Duras

Location Gîte et Chambres d'hôtes



Renseignements et Réservations :

SPRL "Les Repos"

N° entreprise : 0501825837

Siège Social : av. du Prince Régent 16
7020 NIMY

GSM : 0476/28.61.00

Email : elpiart@skynet.be

Compte: IBAN BE02 363 111 297 840
BIC : BBRUBEBB

Il suffit de passer « Le Pont » et c'est tout de suite l'Aventure...

Georges Brassens



A 1 H 30 de vol du Pays Noir, appréciez le généreux soleil de l'Aquitaine.

A 25 Km de la ville périgourdine du célèbre gascon Cyrano de Bergerac, bienvenue à Saint Sernin de Duras.

Laissez-vous séduire par « Le Pont », un mas en vieilles pierres avec sa tour carrée, bâti autour d'un verger clos de 25 ares avec sa merveilleuse piscine de 100 m² d'eau rafraîchissante et ses divers jeux pour grands et petits.

Détendez vous en pleine campagne, près des vignobles.

Humez les parfums d'une nature authentique portés par un air pur.
Scrutez dans le silence, les messages d'une flore et d'une faune bien vivantes.

Rêvez sous un ciel décoré de myriades d'étoiles.

Dégustez les fruits et légumes aux saveurs éternelles

Régalez vous à prix doux des produits gastronomiques du terroir.

Imprégnez-vous du bonheur et de la bonne humeur des artisans locaux.

Participez à leurs marchés et réjouissances traditionnelles.

Découvrez leur histoire au fil du temps (bastides, moulins et châteaux)

Emportez vous dans les régions voisines et leurs trésors (Sarlat, Bordeaux, Arcachon)

Goûtez aux balades sur l'eau en gabardes

Conçu pour votre bien-être et votre relaxation, « Le Pont » est superbe et très confortable avec TV satellite, DVD, accès Internet, cuisine moderne superbe équipée, belles terrasses ombragées.

Allons, laissez vous tenter par « Le Pont » gîte (6 pers) et chambre d'hôtes (2 à 4 pers).



CHAMBRE D'HOTES : 2 personnes (50 €) et 4 personnes (70 €) par nuit

CHAMBRES et GITE COMPLET

CHAMBRE		GITE			
Personnes	NUIT	Personnes	Semaine (7J)	Mid Week (4J)	Week-end (2J)
2	50 €	2	500 €	250 €	150 €
3	70 €	3	700 €	350 €	200 €
4	85 €	4	850 €	450 €	250 €
5	90 €	5	950 €	500 €	275 €
6	100 €	6	1000 €	550 €	300 €

Remerciez les sponsors des SANS-SOUCIS en leur rendant une petite visite !



Vous souhaitez boire un bon verre, servi avec le sourire, dans un endroit agréable ?

Le Mouligneau est la bonne adresse !

Sandro et Fady vous accueillent avec plaisir au

Café « Le Mouligneau »
Rue d'Erbisoeul, 1
7011 Ghlin

Ouvert du lundi au dimanche
de 10h30 à 20h30.
Tél : 0491 547373



MONS AUTO PNEUS

SPRIO Angelo

Pneus – Jantes – Echappements – Batteries – Géométrie

QUALITE, SERVICE ET COMPETITIVITE

Rue de Mons, 153B - 7011 GHLIN

Ouvert du lundi au vendredi de 8h30 à 12h et de 13h à 17h30.

Le samedi de 8h30 à 12h.

Tel. : 065/31.71.88 GSM : 0488/14.11.05



Agenda 2013 des Sans-Soucis

Vendredi	5/04/2013	Réunion du comité
Samedi	13/04/2013	MARCHE à Thulin
Vendredi	3/05/2013	Réunion du comité
Vendredi	7/06/2013	Réunion du comité
Vendredi	6/09/2013	Réunion du comité
Dimanche	6/10/2013	MARCHE à Villerot
Vendredi	25/10/2013	Réunion du comité
Samedi	16/11/2013	Souper du Club
Vendredi	6/12/2013	Saint-Nicolas des enfants et des aînés

Les Sans-Soucis Ghlin



31^{ème} Marche du Printemps
Samedi 13 avril 2013

Les Classiques des 5 Provinces



5 - 10 - 20 - 25 - 40 - 50 - 60 km

HT029



31^e Lentetocht
Zaterdag 13 april 2013

Lieu de départ et d'arrivée : Ecole Communale (face à l'église) Rue Ferrer - 7350 Thulin		Start en aankomstplaats : Ecole Communale (tegenover de kerk) Rue Ferrer - 7350 Thulin
Le parcours de longue distance traverse le parc éolien de Dour-Quévrain, le Parc Naturel des Hauts Pays : Bois de Roisin, Caillou-qui-bique, brasserie artisanale, incursion en France ...		Het langasftand traject steekt het windpark van Dour-Quévrain en het Natuur Park van de Hoge Landen over; Bos van Roisin, Caillou-qui-bique, ambachts-brouwerij, inval in Frankrijk ...
Accès : En voiture : E19 Bruxelles - Paris : Sortie n° 26 Direction Dour - Thulin (N 552) E42 Tournai - Mons : Sortie Pommeroeul Direction Dour (N 552) Fléchage « Marche ». En train : Gare de Thulin à 750 m Navette gratuite (☎ 0477 869519)		Te bereiken : Met de auto : E19 Brussel - Parijs : Uitrit nr 26 Richting Dour - Thulin (N 552) E42 Tournai - Mons : Uitrit Pommeroeul Richting Dour (N 552) Pijlen « Marche » volgen. Met de trein : Station van Thulin op 750 m Gratis pendel (☎ 0477 869519)
Heures de départ : 5 - 10 km de 08:00 à 15:00 20 - 25 km de 08:00 à 13:00 40 - 50 km de 07:00 à 09:00 60 km de 06:00 à 09:00 Heures d'arrivée : au plus tard à 21:00 Permanence FFBMP / IVV de 09:00 à 21:00 Frais d'inscription : Estampille 0,75 € et badge 3,80 €		Starturen : 5 - 10 km van 08:00 tot 15:00 20 - 25 km van 08:00 tot 13:00 40 - 50 km van 07:00 tot 09:00 60 km van 06:00 tot 09:00 Aankomsturen : ten laatste om 21:00 Permanentie FFBMP / IVV van 09:00 tot 21:00 Inschrijvingskosten : Afstempeling 0,75 € en badge 3,80 €

Organisateurs responsables / Verantwoordelijke organisatoren :

Président / Voorzitter :	0477 510254	Jean Primosig - Rue Dehon 2 - 7011 Ghlin
Vice-Président / Vice-Voorz. :	0477 869519	Paul Campion - Cité Georges Cornez 52 - 7340 Wasmes
Responsable parcours :	0475 540117	Pascal Urbain - Rue Delporte 21 - 7350 Thulin
Inlichtingen (NL) :	068 280053	Rik Claeys - Rue Willaufosse - 7812 Ath
Web :	www.sans-soucis-ghlin.be	E-mail: ht029@ffbmp.be

Cette marche est placée sous le patronage de la Fédération Francophone Belge de Marches Populaires (FFBMP) et de la Fédération Internationale des Sports Populaires (FISP) ou Internationaler Volkssportverband (IVV).

La marche aura lieu quelles que soient les conditions atmosphériques. Le cercle est assuré en responsabilité civile.

Buvette et restauration à prix modique. Vaste parking assuré. Récompenses aux groupes les plus nombreux.

L'inscription à la marche vaut certificat de bonne santé.

Deze wandeltocht staat onder de bescherming van de Fédération Francophone Belge de Marches Populaires (FFBMP) en van de Fédération Internationale des Sports Populaires (FISP) of Internationaler Volkssportverband (IVV).

De wandeltocht zal onder eender welke weeromstandigheden doorgaan. De kring is verzekerd voor burgerlijke aansprakelijkheid.

Spijzen en dranken aan democratische prijzen. Parking verzekerd. Bekers aan de meeste vertegenwoordigde groepen.

De inschrijving aan de wandeling is een certificaat van goede gezondheid.

Ne pas jeter sur la voie publique s.v.p.

Niet op de openbare weg werpen a.u.b.

N° d'agrément : 2/13/049/DA

ethias, ÇA MARCHE ASSURÉMENT

