



Belgique -België  
P.P.  
7000 Mons  
5/955

# Les Sans Soucis

PÉRIODIQUE TRIMESTRIEL - JANVIER - FEVRIER - MARS - 2015

Bureau de dépôt : La Poste  
Rue de la Clef 25-27  
7000 - MONS

Numéro d'agrément : P304133

Editeur Responsable :

Jean Primosig  
Rue Marcel Dehon, 2  
7011 GHLIN

A l'attention de :



## La Passion est notre force !



## Bonne Année 2015 !





# ORGANIGRAMME 2014 - HT029



| Comité   |   |  |
|--|---|--|
| Président.<br>Responsable cars adjoint                         | Jean PRIMOSIG   | Rue Dehon, 2 7011 GHLIN<br>Phone + fax: 065 31.81.31 GSM: 0477 51.02.54                      |
| Vice-président.<br>Responsable Périodique et vignettes marche. | Paul CAMPION<br><a href="mailto:paul.campion@skynet.be">paul.campion@skynet.be</a>                                | Cité G. Cornez, 52 7340 WASMES<br>GSM: 0477 86.95.19   |
| Secrétaire.<br>Correspondant Club.                             | Christian LEPORCQ<br><a href="mailto:christian.leporcq@gmail.com">christian.leporcq@gmail.com</a>                 | Rue de la Liberté, 5 7390 QUAREGNON<br>Phone: 065 78.12.05 GSM: 0498 22.99.77                |
| Trésorier  | Jean-Claude FIEVEZ<br><a href="mailto:jean-claude.fievez@skynet.be">jean-claude.fievez@skynet.be</a>              | Rue Fleurichamps, 55 7370 DOUR<br>Phone: 065 65.53.57  |
| Trésorier adjoint<br>Responsable Matériel                      | Emile LERMUSIEAUX   | Rue de la Culture, 19 7011 GHLIN<br>Phone: 065 36.42.06 GSM: 0498 42.44.35                   |
| Responsable Assurances   | Chantal Descamps<br><a href="mailto:chantal-descamps@hotmail.be">chantal-descamps@hotmail.be</a>                  | Rue Monsville, 128 7390 QUAREGNON<br>GSM: 0498 23.65.87                                      |
| Responsable Salle et Animation.<br>Correspondant ACHO.         | Patrick Joly<br><a href="mailto:jolypatrick1963@hotmail.be">jolypatrick1963@hotmail.be</a>                        | Rue de Mons, 115 7011 GHLIN<br>GSM: 0470 57.68.51  |
| Relations publiques<br>Promotion de la marche                  | Christiane LHOIR<br><a href="mailto:Lhoirc@hotmail.be">Lhoirc@hotmail.be</a>                                      | Rue Courbelette, 70 7390 QUAREGNON<br>GSM: 0474 10.37.62                                     |
| Responsable Vêtements Club                                     | Jacqueline LHOIR<br><a href="mailto:jacko2206@hotmail.fr">jacko2206@hotmail.fr</a>                                | Avenue du Champ de Bataille, 64 7012 JEMAPPES<br>Phone: 065 82.52.34 GSM: 0476 69.86.16      |
| Responsable Contrôles  | Frans CAUCHETEUR  | Rue de Boussu, 114 7370 DOUR<br>GSM: 0477 88.11.39   |
| Bénévoles  |   |  |
| Responsable Site Web et circuits                               | Pascal URBAIN<br><a href="mailto:purb@skynet.be">purb@skynet.be</a>   | Rue Delporte, 21 7350 THULIN<br>Phone: 065 65.28.90 GSM: 0475 54.01.17                       |
| Logistique circuits  | Annie Tilmant ; Jean-Luc Nef ; Bianca Murru ; Efisio Lai ; Christine Verhostadt ; Michel Defauw ; Bernard Sauteur |  |
| Responsable Cars   | Jean PRIMOSIG   | Rue Dehon, 2 7011 GHLIN<br>Phone + fax: 065 31.81.31 GSM: 0477 51.02.54                      |
| Composition articles du périodique, photos et mise en page     | Jean-Claude HAVAUX<br><a href="mailto:jeanclaudenhavaux@gmail.com">jeanclaudenhavaux@gmail.com</a>                | chaussée Bruneault, 9A Bte E4 7080 Sars-la-Bruyère<br>Phone: 065 56 97 91 GSM: 0478 82.31.29 |
| Parking  | Jean-Marie LETE<br><a href="mailto:l.jean-marie.02@hotmail.fr">l.jean-marie.02@hotmail.fr</a>                     | Rue du Vieux Temple, 25 7340 PATURAGES   |
| Carnets de Marches   | Philippe ANTHOON<br><a href="mailto:philippeanthoon@gmail.com">philippeanthoon@gmail.com</a>                      | Rue d'Ath, 37 7321 BLATON<br>GSM: 0497 76.06.87  |
| Responsable Bar  | Marius WETTERENE  | Avenue du Champ de Bataille, 64 7012 JEMAPPES<br>Phone: 065 82.52.34                         |
| Compte bancaire  | IBAN: BE32 7955 7912 0402<br>BIC: GKCCBEBB<br>Les Sans Soucis<br>7370 Dour  | Veillez communiquer tout changement d'adresse au Trésorier ou à un membre du Comité.         |

Site web: [www.sans-soucis-ghlin.be](http://www.sans-soucis-ghlin.be)



Sans-Soucis Marche

e-mail : [ht029@ffbmp.be](mailto:ht029@ffbmp.be)



## Le mot du président

Décembre 2014.



Chers amis,

Après notre marche d'octobre avec plus de 600 participants, notre dîner annuel avec une centaine de convives et notre fête de Saint-Nicolas, nous plongeons tout doucement vers 2015, une année très importante pour notre club. En effet, nous fêterons notre 40<sup>ème</sup> anniversaire.

Le 16 janvier 2015, pour tous les membres en règle de cotisation, il y aura notre **Assemblée Générale**, suivie d'une collation fromage et ensuite nous soufflerons les 40 bougies sur un délicieux gâteau que nous dégusterons tous ensemble avec quelques verres d'un bon breuvage.

Puis, en février, aura lieu notre **Marche du Mouligneau**, avant le plat de consistance les 10 et 11 avril 2015 : **notre 100 km**. Aidants et aidantes, tous à vos postes ! Nous avons besoin de vous tous. Vous êtes d'ailleurs déjà fort nombreux à vous être proposés pour aider votre club : « **La passion est notre force !** ». Des réunions seront organisées pour les aidants pour bien préparer ces marches. Nous espérons vous y voir nombreux.

Pour 2015, notre ami Jean-Pierre arrête ses fonctions de responsable des cars. Je voudrais, au nom du comité et de tous les membres, le remercier pour les 10 ans passés à assumer cette fonction. Jean-Pierre, tu seras toujours le bienvenu parmi nous !

Pour quelques mois, le temps de mettre Michel au courant, je reprendrai la responsabilité des cars. Pour vos réservations, ce sera donc à moi-même qu'il faudra téléphoner : 065 31.81.31 ou 0477 51.02.54, de 18h à 20h30.

Les cars de 2015 sont déjà définis. J'espère que les destinations retenues vous plairont (voir détails dans ce périodique).

A Claude Quenon, qui vient de subir une opération, ainsi qu'à tous nos membres qui sont ou ont été souffrants, je leur souhaite un prompt rétablissement.

A Bianca et Efisio, le comité et moi-même présentons nos sincères condoléances pour la perte de leur maman et belle-mère.

Sincères condoléances également à notre ami Jean-Marie Leté qui vient aussi de perdre sa maman.

A bientôt sur les sentiers !

Jean



## Samedi 31 janvier Prologue de la Marche du Mouligneau

Circuits de 10 à 25 km.

Rendez-vous à 8h à La Chapelle du Mouligneau.

Renseignements : Pascal 0475/540117

## Agenda 2015 des Sans Soucis

|    |            |  |
|----|------------|--|
| Ve | 09-01-2015 | Réunion du comité  |
| Ve | 16-01-2015 | Assemblée générale : renouvellement partiel du comité  |
| Ve | 30-01-2015 | Réunion du comité  |
| Sa | 31-01-2015 | Prologue de la Marche du Mouligneau  |
| Sa | 14-02-2015 | Préparation de la Marche du Mouligneau   |
| Di | 15-02-2015 | Marche du Mouligneau à Ghlin   |
| Di | 22-02-2015 | Car à Ebly (Lux 030)   |
| Ve | 06-03-2015 | Réunion du comité  |
| Ve | 27-03-2015 | Réunion du comité préparation des 100 kms  |
| Ve | 03-04-2015 | Réunion du comité préparation des 100 kms  |
| Ve | 10-04-2015 | Départ des 100 km à 21h de Baudour   |
| Sa | 11-04-2015 | Marche du Printemps à Baudour  |
| Di | 26-04-2015 | Car à Martelange (Lux 016)   |
| Sa | 02-05-2105 | Le Grand Huit (Mons 2015)  |
| Di | 03-05-2105 | Le Grand Huit (Mons 2015)  |
| Ve | 08-05-2015 | Réunion du comité  |
| Di | 24-05-2015 | Car à Knokke (Akt 072)   |
| Ve | 05-06-2015 | Réunion du comité  |
| Di | 05-07-2015 | Car à Chémery sur Bar (F 997)  |
| Di | 09-08-2015 | Car à Oupeye (Lg 063)  |
| Sa | 29-08-2015 | Vacances Sans Soucis à Noirmoutier (retour le 5 septembre)   |
| Sa | 29-08-2015 | Walk to the Moon (Partenariat des Sans-Soucis pour une Marche au profit de la Clinique du Sein de l'Hôpital Ambroise Paré) |
| Ve | 04-09-2015 | Réunion du comité : préparation journée Sans-Soucis  |
| Sa | 12-09-2015 | Journée Sans Soucis au CPES (Club)   |
| Di | 20-09-2015 | Car à Wolvertem (Akt 130)  |
| Ve | 25-09-2015 | Réunion du comité  |
| Di | 18-10-2015 | Dîner du Club au CPES de Ghlin à 12h00   |
| Ve | 23-10-2015 | Réunion du comité  |
| Sa | 14-11-2015 | Car à Herve (Lg 003)   |
| Ve | 04-12-2015 | St. Nicolas des enfants et des aînés   |
| Di | 06-12-2015 | Car à Langdorp (B 006)   |

Pour animer vos soirées, faites confiance à Sono Bingo Flash : Jean-Marie Lété, rue du Vieux Temple 25 à 7340 Pâturages







## LE RAPPEL DU TRESORIER

Si ce n'est déjà fait, il est temps de renouveler votre cotisation pour l'année 2015 : 6 € par personne à verser sur le compte : BE32 7955 7912 0402 du Club Les Sans Soucis.

Rendez-vous le 16 janvier prochain et, avant cela, je vous souhaite une bonne et heureuse année, « des bonnes gambes éyé ée bon stoumac »

Jean-Claude

## ASSEMBLEE GENERALE DU 16 JANVIER 2015

**Cette invitation tient lieu de convocation personnelle, mais l'annonce de votre participation auprès d'un membre du Comité est indispensable.**

Les membres du Club sont invités à participer à l'Assemblée Générale annuelle qui se tiendra le **vendredi 16 janvier 2015 à 19 heures précises** dans les locaux du C.P.E.S à Ghlin.

### Ordre du jour

- Discours du Président
- Rapport financier du Trésorier
- Présentation des nouveaux candidats à l'élection du Comité et rappel des membres sortants et rééligibles
- Opérations de vote et résultats
- Vous avez la parole : questions, réponses, suggestions ...
- Collation fromages et vin... **Pour éviter des gaspillages, l'annonce de votre participation auprès d'un membre du Comité est indispensable.**

## APPEL AUX CANDIDATS POUR LES ELECTIONS AU COMITE LORS DE NOTRE ASSEMBLEE GENERALE DE JANVIER 2015

Si vous avez atteint l'âge de 18 ans et que vous êtes membre du Club depuis un an au moins, vous réunissez les deux conditions nécessaires pour déposer votre candidature à un poste au sein du comité.

Pour être recevables, les candidatures doivent être déposées par écrit au plus tard le 31 décembre 2014, au Secrétaire, soit par courrier postal, soit par mail (voir adresses postale et courriel dans l'organigramme inséré dans ce périodique).

**Passé cette date, plus aucune candidature ne sera acceptée.**

Sont sortants et rééligibles :

- Paul CAMPION
- Christian LEPORCQ
- Emile LERMUSIEAUX.

Horlogerie  
Bijouterie  
**JOURET**

Avenue Louis Goblet 143  
7331 BAUDOUR  
Tél : 065/64.12.70



## *Les Funérailles Borgno*

*A votre service 24h/24*

**065 33 63 18 - 065 84 50 50**

**Organisation complète de funérailles partout en Belgique et à l'étranger.**

*Avenue Frère Orban, 4  
7000 Mons*

**[www.funerailliesborgno.be](http://www.funerailliesborgno.be)**

**Mons - Cuesmes - Ghlin - Lens - Havré - Tertre - Jurbise - Jemappes Flénu - Nimy Maisières.**

### **DRINK DE L'ECOLE CHEZ VIVIAN**

Rue du Moulin d'En-Haut, 67  
7012 FLENU

065 88 69 09  
0475 33 42 11

**[www.drinkdelecole.be](http://www.drinkdelecole.be)**

ouvert: mardi de 14h à  
18h30

mercredi, jeudi, vendredi de  
9h à 18h30

samedi de 9h à 16h  
dimanche de 9h à 13h

fermé le lundi





**Garage DE DONCKER**  
s.p.r.l.



**Franz DE DONCKER**  
Administrateur

**Rue du Calvaire, 14**  
**B-7870 LENS**

Site : <http://www.garagededoncker.be>

E-mail: [dedonckerfranz@skynet.be](mailto:dedonckerfranz@skynet.be)

Tel: +32 (0)65/22 83 73

Fax: +32 (0)65/23 55 27



**GHLIN**

Rue du Temple, 23

Tél : 065/84.71.85

[bureau.ghlin@mestdagh.be](mailto:bureau.ghlin@mestdagh.be)

**Heures d'ouverture :**

*Le lundi de 13h à 19h*

*Du mardi au samedi de 9h à 19h.*

*Le dimanche et les jours fériés de 9h à 12h30.*

**Jean MILLET**

**sikkens**

**Peinture et Décoration**



**Millet**  
**065/31.72.88**

**Travail rapide et soigné**  
**Devis Gratuit**

**Route de Mons, 51**  
**7011 Ghlin**

**Peintre en Bâtiments**  
**Recouvrements Sols et Murs**

**Peinture Projetée**

**Brise-Vue**

**Teinturerie Vêtements**

Magasin de peintures, papiers peints,  
napperons, tentures et accessoires,  
nappe antitache pour Horeca et  
particuliers

Peinture Latex intérieure et extérieure  
Vente de produits SIKKENS, TRIMETAL et  
LEVIS

**Magasin ouvert de 9h à 18h**  
**Le samedi de 9h à 17h**  
**Fermé le lundi et le mercredi après-midi**



## CHALLENGE 2015 DE L'ASSOCIATION DES CLUBS DU HAINAUT OCCIDENTAL

- Le Challenge est ouvert à tous les clubs de marche ; les trophées et les souvenirs seront attribués aux 6 clubs de marche (3 ACHO et 3 non ACHO) qui auront totalisé le plus de points à l'issue des 14 marches reprises ci-dessous.
- Chaque club organisateur conserve son classement traditionnel par participations, mais pour le Challenge, un deuxième classement sera établi par points :
  - 5 km(ou 6 ou 7) = 1 point
  - 10 km (ou 11 ou 12) = 2 points
  - 20 km = 4 points
  - 30 km = 6 points
  - Etc.

Le club ayant remporté le Challenge en sera propriétaire.

- Le club organisateur ne participe pas le jour de sa marche.
- Le classement mis à jour sera affiché à chaque marche ; il sera envoyé aux 15 clubs organisateurs, aux 15 premiers clubs extérieurs classés ainsi qu'aux autres clubs qui en font la demande.
- Les décisions du Comité de Gestion sont irrévocables. Les contestations éventuelles sont à formuler par écrit au responsable classement :

Denis Flameng  
rue de la Buissière, 10  
7134, Espinois  
Tel : 0496 995604  
Mail : [denisflameng@hotmail.be](mailto:denisflameng@hotmail.be)

En cas de contestation les cartes pourront être demandées au club organisateur pour vérification.

| Date  | Club  | Lieu de départ   | Distances        |
|-------|---|--|------------------|
| 15/02 | Les Sans-Soucis de Ghlin                              | C.P.E.S, Rue du Temple à 7011 Ghlin  | 7 12 20 30       |
| 01/03 | Les Randonneurs du Haut-Escaut                        | Salle « L'Escale », Rue du Centre, 57<br>7640 Péronnes-lez-Antoing               | 5 10 15 20 25 30 |
| 08/03 | Les Marcheurs Van Gogh                                | Salle « Le Coloma », Place d'Hyon, 15<br>7022 HYON                               | 6 12 20 30       |
| 15/03 | Mont-Marche Tournai                                   | Serres Duroisin, Rue de la Forêt, 6<br>7621 Lesdain (Brunehaut)                  | 3 12 20 31       |
| 29/03 | Verdigym Collines Flobecq                             | Maison de Village, Rue Abbé Pollart, 4<br>7880 Flobecq                           | 5 8 14 20 30     |
| 17/05 | Les Marcheurs du Val de Verne                         | Salle Communale des Sports, Verte Chasse<br>7600 Péruwelz                        | 7 14 21 30       |
| 31/05 | Les Marcheurs de la Sylle                             | Place d' Horrues, 8 à 7060 Horrues   | 5 10 15 22 30 42 |
| 14/06 | Le Roitelet   | Centre Culturel & Sportif, Rue de la Liberté, 23<br>7950 Ladeuze (Chièvres)      | 6 12 20 30       |
| 04/07 | Les Trouvères   | Ecole Communale, Vieux Moulin, 4<br>7890 Wodecq                                  | 47 14 25 50      |
| 02/08 | Les Vaillants Acrenois                                | Salle des Camomilles, Rue de l'Ordre<br>7864 Deux-Acren                          | 6 12 20 30 42    |
| 30/08 | Les Sucriers de Brugelette                            | Salle Omnisports, Avenue Gabrielle Petit, 3<br>(Parc Communal) à 7940 Brugelette | 4 6 12 20 30     |
| 06/09 | Les Hurlus en Balade                                  | Salle « La Redoute », Rue de Menin, 4<br>7730 Estaimpuis                         | 6 12 18 24 30    |
| 27/09 | Les Marcheurs de la Police de Mons                    | Salle « Calva », Chée Roi Baudouin, 39<br>7030 Saint-Symphorien                  | 6 12 20 30       |
| 11/10 | Les Marcheurs du Souvenir de Leuze                    | Salle Entracte, Rue Neuve, 15<br>7972 Ellignies Ste Anne                         | 7 14 21 30       |
| 29/11 | Association des Clubs de Marche du Hainaut Occidental | Cercle Familia, Rue Docteur Fontaine, 4<br>7050 Herchies                         | 6 12 20          |

## Cars 2015 (Sans-Soucis Ghlin – Ropieurs Mons – Police Mons)

| <i>Date</i>         | <i>Club</i>    | <i>Destination</i>  | <i>Club visité</i>                  | <i>Distances</i>                  |
|---------------------|----------------|---|-------------------------------------|-----------------------------------|
| Samedi 03 janv      | Police de Mons | PARIS (F) - Rallye Paris Tour Eiffel<br>+ visite surprise | Le Godillot Familial                | 10 - 15 - 16 - 23 km              |
| Dimanche 08 fév     | Police de Mons | SINT-NIKLAAS (Oost-Vl)                                    | AKT025 - De Lachende Klomp          | 6 - 10 - 15 - 21 - 30 km          |
| Dimanche 22 fév     | Sans-Soucis    | EBLY (Lux)  | LUX030 - Objectif 10.000 Les Fosses | 6 - 12 - 20 km                    |
| Dimanche 1er mars   | Ropieurs Mons  | LA PANNE (West-Vl) - Picontocht                           | AKT008 - De Duinridders Westende    | 6 - 12 - 15 - 18 - 24 - 31 km     |
| Dimanche 22 mars    | Police de Mons | NANDRIN (Liège)   | LG179 - Coude à Coude Neupré        | 4 - 6 - 12 - 18 - 25 km           |
| Dimanche 19 avril   | Police de Mons | STAVELOT (Liège)  | LG142 - Stavelot Marche Club        | 4 - 7 - 12 - 21 - 30 - 42 km      |
| Dimanche 26 avril   | Sans-Soucis    | MARTELANGE (Lux)  | LUX016 - Marcheurs de la Haute Sûre | 6 - 12 - 20 km                    |
| Dimanche 24 mai     | Sans-Soucis    | KNOKKE-HEIST (West-Vl)                                    | AKT072 - WNZB Knokke-Heist          | 6 - 10 - 15 - 21 - 32 km          |
| Dimanche 05 juillet | Sans-Soucis    | CHEMERY SUR BAR (France)                                  | F997 - Club Omnisport               | 5 - 11 - 22 km                    |
| Dimanche 21 juillet | Police de Mons | TONGEREN (V.L)  | VL052 - Tongerse Wandelvrienden     | 4 - 7 - 12 - 16 - 21 km           |
| Dimanche 09 août    | Sans-Soucis    | OUPEYE (Liège)  | LG063 - La Godasse Oupeye           | 4 - 8 - 12 - 22 - 30 - 42 km      |
| Dimanche 20 sept    | Sans-Soucis    | WOLVERTEM (Vlaams-Brabant)                                | AKT130 - Cracks Wolvertem           | 6 - 12 - 17 - 22 km               |
| Samedi 14 nov       | Sans-Soucis    | HERVE (Liège)   | LG003 - Les Piquants - Herve        | 3 - 5 - 7 - 13 - 18 - 25 km       |
| Samedi 28 nov       | Police de Mons | BREDENE (West.Vl)   | AKT528 - De Puinstappers Bredene    | 5 - 7 - 8 - 13 - 20 - 24 km       |
| Dimanche 06 déc     | Sans-Soucis    | LANGDORP (Vlaams-Brabant)                                 | B006 - WSC Langdorp                 | 5 - 8 - 12 - 15 - 20 - 25 - 30 km |
| Samedi 19 déc       | Police de Mons | BRUGGE SINT-MICHIELS (West.Vl)                            | AKT177 - Brugsche Globetrotters     | 6 - 11 - 15 - 20 km               |



| <i>Renseignements et inscriptions</i> |                |                               |                          |
|---------------------------------------|----------------|-------------------------------|--------------------------|
| Police de Mons                        | Eliane BLAIRON | 0478.36.51.58                 | eliane.blairon@skynet.be |
| Ropieurs Mons                         | Roger CAMBIER  | 0496.79.26.14 ou 065.31.90.13 |                          |
| Sans-Soucis                           | Jean Primosig  | 065 31 81 31 / 0477 51 02 54  |                          |



## Calendrier des marches Janvier 2015

|                                     |       |  |                   |                    |
|-------------------------------------|-------|--|-------------------|--------------------|
| Jeudi 01 janvier<br>au<br>31-déc-15 | NA054 | Marcheurs de "Hautes - Roches - Dourbes"<br>la Virovaloise<br>Office de tourisme de Viroinval 5670Nismes | 125-175 km        |                    |
| Samedi 3 janvier                    | NA046 | Les Pimpons de Gembloux<br>Salle "le maillon" 5081 Saint Denis Bovesse                                   | 21-12-7-4 km      | 07h-15h            |
| Dimanche 4 janvier                  | NA046 | Les Pimpons de Gembloux<br>Salle "le maillon" 5081 Saint Denis Bovesse                                   | 21-12-7-4 km      | 07h-15h            |
| Samedi 10 janvier                   | NA056 | La Caracole andennaise<br>Salle paroissiale 5300 Andenne   | 50 km             | 06h<br>départ bus  |
|                                     | NA056 | La Caracole andennaise<br>Salle paroissiale 5300 Andenne   | 12-6 km           | 10h-17h            |
|                                     | HT028 | Les Marcheurs de la Sylle - Bassilly<br>ecole communale de Silly 7830 Silly                              | 28-18-12-6 km     | 06h30-15h          |
| Dimanche 11 janvier                 | HT071 | Les Sympas de Landelies<br>Salle omnisports H.Laloyaux 6111 Landelies                                    | 20-11-6 km        | 07h-15h            |
|                                     | NA029 | Les Spitants de Namur asbl<br>arsenal (université de Namur)<br>5000 Namur                                | 21-14-7-4 km      | 07h-15h            |
| Samedi 17 janvier                   | NA036 | Les Spirois de Jemeppe S/Sambre<br>Ecole de la communauté française<br>5190 Spy                          | 21km<br>14-7-5 km | 07h-12h<br>07h-14h |
|                                     | HT003 | Verdigym collines Flobecq<br>Maison du Village 7880 Flobecq  | 14-8-5 km         | 12h-17h            |
|                                     | HT003 | Verdigym collines Flobecq<br>Maison du Village 7880 Flobecq  | 14-8-5 km         | 17h-20h            |
| Samedi 24 janvier                   | NA026 | Les Culs de jatte du Mauge<br>Salle de la Haie Jadot 5360 Hamois   | 30-20-12-6 km     | 07h-15h            |
| Samedi 31 janvier                   | HT061 | Les Marcheurs de la Police de Mons<br>Athénée Royal Jean d'Avesnes 7000 Mons                             | 50-43 km          | 06h-9h             |
|                                     | HT061 | Les Marcheurs de la Police de Mons<br>Athénée Royal Jean d'Avesnes 7000 Mons                             | 30-20-12-6        | 06h30-15h          |

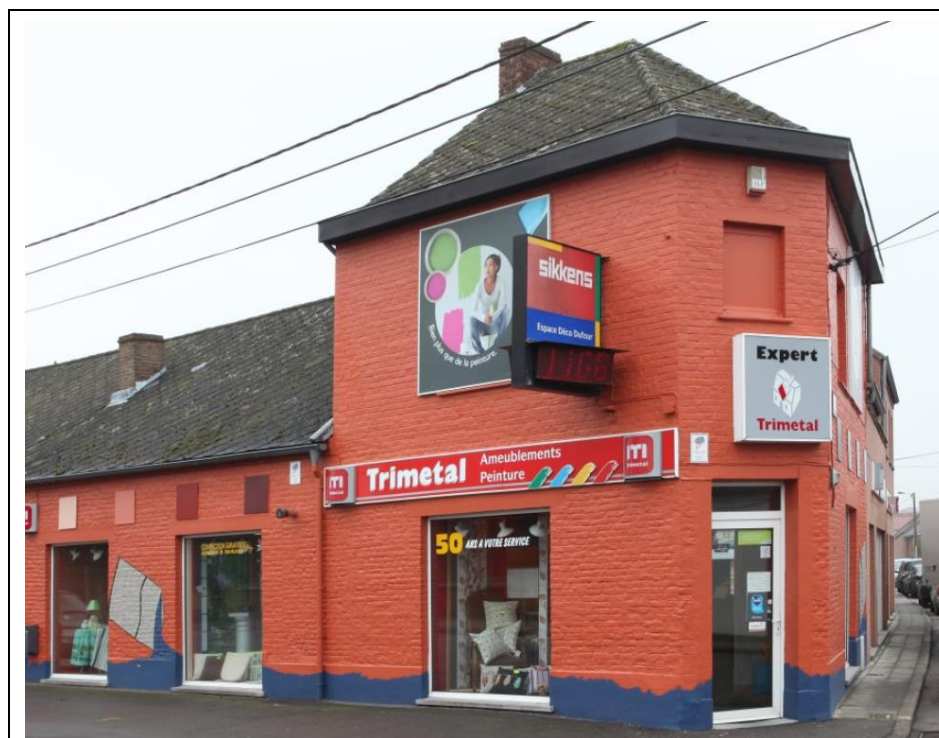

Espace Déco

# Dufour

Décorateur  
d'intérieur

Depuis 1959

Peinture, papier peint, rideaux et tentures, mercerie, droguerie, stores, Revêtements de sol

065/33.61.66

[www.espacedeco.be](http://www.espacedeco.be)

Rue du Temple, 49  
7011 GHLIN

Lundi de 10h à 12h30 et de 13h30 à 18h  
Mardi, jeudi, vendredi de 9h à 12h30 et de 13h30 à 18h  
Samedi de 9h à 13h et de 14h à 16h  
Ou sur rendez-vous  
Fermé le mercredi





## Calendrier des marches Février 2015

|                     |       |   |                                |                                   |
|---------------------|-------|---|--------------------------------|-----------------------------------|
| Dimanche 01 février | HT019 | <b>Les Gratte - Pavés</b><br>Centre culturel 6560 Solre-Sambre              | 20km<br>12-6-4 km              | 07h-12h<br>07h-14h                |
| Samedi 07 février   | HT045 | <b>Les Peleux- Chatelineau</b><br>Ecole des frères 6200 Chatelineau         | 20-12-7-4km                    | 07h-15h                           |
| Dimanche 08 février | HT046 | <b>La Godasse Faitoise</b><br>ecole communale 7181 Feluy                    | 18-12-6-4 km                   | 08H-14H                           |
|                     | NA035 | <b>Les Kangourous de Falisolle</b><br>Salle communale 5060 Velaine          | 21-12-6-3 km                   | 07h-15h                           |
| Samedi 14 février   | HT033 | <b>Les infatigables de Jumet</b><br>Ecole communale 6040 Jumet              | 22-12-6-4 km                   | 07h-15h                           |
|                     | NA053 | <b>Les Crayas du Thiry</b><br>salle "Espoir et fraternité" 5670 Nismes      | 21-12-6 km                     | 07h-15h                           |
| Dimanche 15 février | HT029 | <b>Les Sans -Soucis Ghlin</b><br>C.P.E.S. 7011 Ghlin                        | 30-20-12-7-4                   | 07h-15h                           |
| Samedi 21 février   | HT011 | <b>les Marcheurs du XII de Marcinelle</b><br>Foyer des Haies 6120 Nalinnnes | 50-42 km<br>25km<br>20-12-6 km | 06h30-09h<br>6h30-11h<br>6h30-15h |
| Dimanche 22 février | HT011 | <b>les Marcheurs du XII de Marcinelle</b><br>Foyer des Haies 6120 Nalinnnes | 20km<br>12-6km                 | 7h-13h<br>07h-15h                 |
| Samedi 28 février   | HT048 | <b>Les Roteux Waibiens</b><br>Salle du Patro 6536 Thuillies                 | 30-20-12-6-4km                 | 07h30-15h                         |

| Déplacement en car  |        |  |                              |             |
|---------------------|--------|--|------------------------------|-------------|
| Dimanche 22 février | Lux030 | <b>FOSSES (EBLY)</b><br>Objectif 10000 | 20-12-06 km                  |             |
|                     |        | <b>Réservations / Jean Primosig</b>    | 065/318131<br>de 18h à 20h30 | 0477/510254 |



## Mons Auto Pneus

**BATTERIES — JANTES — PNEUS — GÉOMÉTRIE**

**SPRIO Angelo**

Tél. : 0488/14.11.05

e-mail : [mons-auto-pneu@skynet.be](mailto:mons-auto-pneu@skynet.be)

Rue de Mons, 153B – 7011 Ghlin

Tél. : 065.31.71.88 – Fax : 065/84.41.35

Du lundi au vendredi de 8h30 à 12h & de 13h à 17h30

Le samedi de 8h30 à 12h



## Calendrier des marches Mars 2015

|   |       |  |                           |                                 |
|---|-------|--|---------------------------|---------------------------------|
| Dimanche 01 mars<br>au<br>mardi 15 septembre    | HT073 | <b>Les Marcheurs d'Imbrechies en Thiérache<br/>(Circuit pédestre permanent)</b><br>Maison du tourisme du Hainaut 6460 Chimay | 117 km                    |                                 |
| Dimanche 01 mars<br>au<br>mercredi 30 septembre | NA052 | <b>Les Djales D'Anhée ASBL<br/>(Circuit pédestre permanent)</b><br>Abbaye de Maredsous 5537 Denée                            | 40 km                     |                                 |
| Dimanche 01 mars                                | HT069 | <b>Les Randonneurs du Haut Escaut</b><br>salle du café "l'escale"<br>7640 Péronne - lez-Antoing                              | 30-25-20 km<br>15-10-5 km | 07h-15h<br>07h-15h              |
|   | NA051 | <b>Les Godasses de Fraire</b><br>complexe sportif 5661 Laneffe (Walcourt)  | 25km<br>15-10-5km         | 06h30-12h<br>07h00-15h          |
| Samedi 07 mars                                  | HT083 | <b>Les Tchots de Gosselies</b><br>salle Paroissiale St Barthélémy<br>6182 Souvret  | 21km<br>13-7-4km          | 07h-13h<br>07h-15h              |
| Dimanche 08 mars                                | HT076 | <b>Les Marcheurs Van Gogh</b><br>Coloma 7022 Hyon  | 30km<br>20km<br>12-6km    | 07h-13h<br>07h-14h30<br>07h-15h |
|   | NA001 | <b>Footing Club de Fosses ASBL</b><br>Salle Patria 5070 Vitrival   | 22-12-6-4km               | 07h-15h                         |
| Samedi 14 mars                                  | HT034 | <b>Trotteux su'l Roc - Beaumont</b><br>Salle communale 6500 Barbençon  | 20-15-10-5km              | 07h-15h                         |
| Dimanche 15 mars                                | HT075 | <b>Mont-Marche - Tournai</b><br>serres Duroisin 7621 Lesdain<br>(Bruneault)  | 30-20-12-6km              | 07h-14h                         |
|   | NA061 | <b>Les Marcheurs du Jan-Félix Mornimont</b><br>Centre sportif 5190 Jemeppe/sambre  | 24-18-12-6km              | 08h-15h                         |
|   | HT075 | <b>Mont-Marche - Tournai</b><br>serres Duroisin 7621 Lesdain<br>(Bruneault)  | 12-6km                    | 14h-16h                         |
| Samedi 21 mars                                  | HT051 | <b>Les Marcheurs du souvenir de Leuze</b><br>salle "l'Envol" 7911 Buissenal  | 25-20-15-7-4km            | 07h-15h                         |
|   | NA016 | <b>Les Batteurs de Cuir</b><br>salle la Victorieuse 5530 Evrehailles<br>(Yvoir)  | 42-30-21-12-6km           | 06h-14h                         |
| Dimanche 22 mars                                | HT026 | <b>Les Marcheurs Sonégiens</b><br>cercle st Vincent 7060 Soignies  | 30-21-12-6-4km            | 07h-15h                         |
|   | NA049 | <b>Les Piverts de Courrière ASBL</b><br>Salle" Crupet 85" 5332 Crupet  | 20-12-6 km                | 06h30-15h00                     |
| Samedi 28 mars                                  | HT010 | <b>Les Marcheurs Ransartois</b><br>salle des fêtes 6220 Wangenies  | 21km<br>12-6-4km          | 06h30-13h<br>06h30-15h00        |
|   | HT067 | <b>Les Hurlus en balade</b><br>Hall sportif de L'Europe<br>7711 Dottignies   | 36-30-24-18-12-6<br>km    | 07h00-15h                       |
|   | NA054 | <b>Marcheurs de Hautes-Roches<br/>Dourbes</b><br>Cercle Chez nous 5670 Treignes  | 42-30-20<br>13-10-6km     | 07h00-15h                       |
| Dimanche 29 mars                                | HT003 | <b>Verdigym Collines Flobecq</b><br>Maison du village 7880 Flobecq   | 30-20-14-8-5 km           | 07h-15h                         |
|   | NA015 | <b>Les Spartiates de Gembloux</b><br>Foyer Communal 5030 Gembloux  | 21-12-6 km                | 07h-15h                         |

## Remerciez les sponsors des SANS SOUCIS en leur rendant une petite visite !



Vous souhaitez boire un bon verre, servi avec le sourire, dans un endroit agréable ?

Le Mouligneau est la bonne adresse !



Sandro et Fady vous accueillent avec plaisir au

Café « Le Mouligneau »  
Rue d'Erbisoeul, 1  
7011 Ghlin

Ouvert du lundi au dimanche de  
10h30 à 20h30.  
Tél : 0491 547373

## Les Sans Soucis face au micro...

En octobre, trois membres Sans Soucis ont été choisis, par un grand magazine, pour donner leur avis sur un sujet d'actualité. Nous reproduisons ci-après une copie de la coupure de presse concernée, sans autres commentaires, si ce n'est au sujet de la première partie de la déclaration de Christian...

Christian, si, comme tu le dis, « une réparation de ta personne est nécessaire », nous sommes persuadés que ton épouse pourra facilement t'aider à « redresser la situation » ☺

### MICRO-TROTTOIR

**Dans une société de consommation, on ne répare plus grand-chose, on remplace. Votre avis ?**



**STEPHEN**  
Hornu - 18 ans  
Étudiant

Je suis étudiant en horticulture et très souvent on répare des outils à partir d'anciennes pièces. Cela nous permet de faire des économies dans ce domaine. Et à la maison, je ne répare pas mais je revends mes vieux jeux vidéos pour en acheter d'autres.



**JOSIANE**  
Hornu - 60 ans  
Pensionnée

Je vous assure que je répare ! Les vélos par exemple. Nous sommes de grands sportifs, on participe à des randonnées. Du coup à partir d'anciennes pièces on bricole d'autres vélos. Dans un autre genre, on récupère aussi l'eau de pluie, histoire d'économiser.

**CHRISTIAN**  
Hornu - 65 ans  
Pensionné

La première chose que ma femme devrait faire réparer, c'est moi ! Non, mais plus sérieusement, on essaie de faire attention, de récupérer un maximum. On ne jette pas les vieux vêtements par exemple, on rafistole ou on donne à des associations.





## Voyage à EBLY le dimanche 22 février 2015



Ebly est une section de la commune de L'Eglise en province de Luxembourg. L'église Saint-Martin date de 1260 dans la dépendance de l'abbaye Notre-Dame d'Orval.

La brasserie d'Ebly produit la bière Corne du Bois des Pendus qui est servie dans une corne en verre. En août, sont organisées les Corneries d'Ebly

(concours de garçons de café).

Nous serons reçus par le club de marche « Objectif 10.000 ».

Les parcours prévus sont de 6-12-20 km.

Mireille.



### **Renseignements pour ces deux marches :**

**Départ** : Ghlin 7h précises, Lido Mons 7h15, Nimy (Brantano) 7h30

**Retour** : prévu place de Ghlin vers 19h

**Inscriptions** : Jean Primosig : 065 31.81.31 ou 0477 51.02.54.

**Frais de participation** : Adultes et enfants de 12 ans et + : 15 € ; enfants – de 12 ans : 5 €

Païement via compte bancaire BE32 7955 7912 0402 des Sans Soucis.

Art

Création

Fleuriste

L'art de créer pour toutes les circonstances...

Rue de Mons, 153 – 7011 Ghlin  
Dans l'établissement Borgno

Tél. : 065/35.14.03

Fax : 065/84.45.71

Mail : [artcreation.mons@skynet.be](mailto:artcreation.mons@skynet.be)

Web : <http://www.artscreations.be>

Envoi de fleurs dans toute la Belgique et autres pays  
avec Euroflorist.



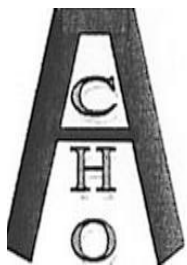

# **\*\* INVITATION \*\***

**Dimanche 05 avril 2015 à 12h00**

*Salle du Patro - Rue Baron Descamps - 7970 Beloeil*

**au**

**Dîner dansant annuel de :**

**« L'Association des Clubs du Hainaut Occidental »**

**Organisé par HT051 - Marcheurs Souvenir Leuze-en-Hainaut**

\*\*\*\*\*

*Apéritif des Ballotils*

\*\*\*\*\*

*Assiette nordique*

\*\*\*\*\*

*Cuisse de lapin aux cerises et à la Kriek*

*Pommes croquettes*

*Salade de saison*

\*\*\*\*\*

*Gâteau glacé*

\*\*\*\*\*

*Le Petit Noir offert par HT051 - Marcheurs Souvenir Leuze-en-Hainaut*

\*\*\*

***Sourire, bonne humeur, envie de danser et de s'amuser  
seront vos plus beaux atouts !!***

***Prix : 20 €/personne***

***Renseignements et réservations avant le 15 mars 2015 :***

***Via vos clubs respectifs***



Je soussigné, ....., membre du club .....réserve

.....Repas Adultes au prix de 20 € : .....

Je verse la somme de ..... euros au compte .....

numéro Iban BE-- ---- avec la mention Souper Acho + nombre personnes

DATE :

SIGNATURE :



## Vêtements QUEVY

Grand'Rue, 58-62  
7330 SAINT-GHISLAIN

Tél. : 065/78.32.64 – Fax : 065/78.33.22

e-mail : [quevy.vetements@skynet.be](mailto:quevy.vetements@skynet.be)

web : [www.quevy-vetements.be](http://www.quevy-vetements.be)

Ouvert tous les jours de 9h à 18 h

## Au Petit Bonheur la Chance

Alpha Presse SPRL

Place de Ghlin, 7  
7011 GHLIN

065/35.58.60  
[alphapresse@live.be](mailto:alphapresse@live.be)

*Librairie, papeterie, journaux,  
carterie, photocopies, fax,  
confiseries, Mondial Relay, Loterie  
Nationale, paris sportifs, tabac,  
Zippo, articles fumeurs ...*



## Boucherie LEFEBVRE

Tél / Fax 065/22.95.20

Rue Valère Letot, 12  
7050 HERCHIES / Vacresse





## TERRASSEMENTS – TRANSPORTS LERNOULD & FILS

S.P.R.L.

Démolition Nivellement  
Location de containers  
Transport en vrac

Rue Baudouin, 39  
7080 Eugies

info@lernould.be

Tél. : 065/66.86.94 – Fax : 065/66.94.28 – GSM : 0476/59.41.98

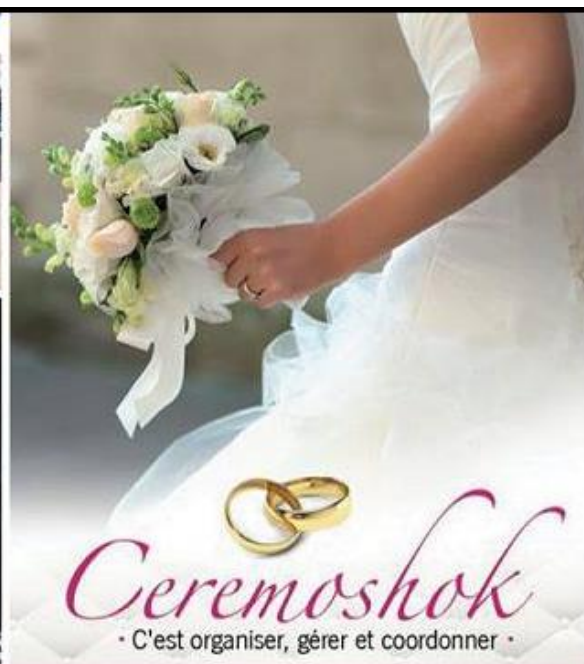

**Jonathan De Cock**

Rue d'Hautrage, 25  
7331 BAUDOUR

Tél. : +32(0)474/24.45.94

E-mail : ceremoshok@gmail.com



maitredeceremonie.ceremoshok

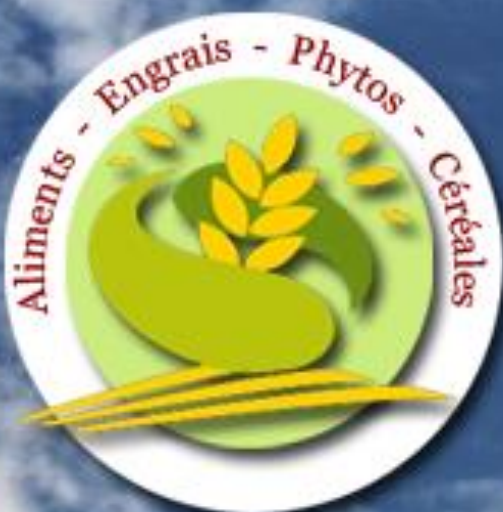

*De Poortere Jean*

Route Verte, 37  
7370 BLAUGIES  
Tél : 065/65.29.71

Rue de France, 52  
7370 DOUR  
Tél. : 065/43.11.25

## Le voyage des Sans Soucis dans le Frioul italien du 22 au 31 août 2014.



Notre Président en rêvait depuis longtemps, de ce voyage dans la région de son enfance ! Il le voulait, il l'a obtenu... Ce n'est pas une mince affaire d'embarquer 75 participants dans cette aventure, qui plus est où on ne parle pas français ; heureusement que nous avons quelques personnes d'origine italienne dans notre groupe, cela a facilité la communication entre nous et les guides locaux.

**Vendredi 22**, c'est le départ de Ghlin pour un trajet essentiellement nocturne, ce qui est inhabituel ; il est vrai que le Frioul n'est pas la porte à côté, situé dans le nord-est italien, au sud de l'Autriche, à l'ouest de la Slovénie, près de Trieste... Vous y êtes ?

**Samedi 23**, tôt le matin, nous traversons les alpes autrichiennes via des tunnels plutôt difficiles à franchir pour notre très long car ; puis c'est l'Italie, le temps est mitigé... Vers midi, nous arrivons à notre hôtel à Gemona, accueillis chaleureusement ; nous y prenons notre premier dîner durant lequel arrivent les 3 participantes qui ont préféré faire le trajet en avion. Nous apprécions très vite la qualité de la cuisine, là nous avons vraiment été gâtés ! Jugez plutôt : 2 entrées, 2 plats principaux, dessert, fromage, café, vin à volonté... Que demander de plus, d'autant que la qualité est au top !

L'après-midi, une petite pluie ne nous quittera pas durant la visite de la très belle ville de Gemona, marquée par la tragédie de l'effondrement de la « montagne maudite » lors du tremblement de terre en juin 1976. Puis c'est le retour et le souper à l'hôtel.

**Dimanche 24**, l'avant-midi est consacré à la marche vers le musée de la guerre de San Martino Del Carso à Redipulia, super intéressant ; puis nous empruntons le difficile circuit du Mont St Michel truffé de multiples tranchées tout empierrées, témoins de la guerre ; après la descente, c'est l'escalade du mausolée inauguré par Mussolini. Peu avant l'arrivée à Gemona, la « montagne maudite » nous nargue quelque peu... Un bon souper suivi d'un bon repos ; maintenant tout le monde est remis de la fatigue du trajet en car, la nuit va être agréable !

**Lundi 25** après avoir dégusté le petit déjeuner, départ pour le sanctuaire « Castel Monte » situé à une dizaine de kilomètres à une altitude de 675 mètres. Le sanctuaire, la crypte, l'église : un site étonnant ; à noter les ex-voto dans la crypte, notamment un dessin représentant le remerciement d'un mineur italien pour avoir échappé à une catastrophe dans une mine carolorégienne... Puis c'est la marche en descente vers la ville de Cividale, superbe cité à l'architecture très intéressante ; après l'apéro près du célèbre « pont du diable », retour à Gemona et souper.

**Mardi 26**, marche de 10 kms à Grado, sur la côte puis visite d'une cave à vins à la cantine Catulio. En soirée, le souper a été très animé grâce à un jeu de « demi-cartes » permettant de constituer des couples inhabituels... On en a vu de toutes les couleurs...

**Mercredi 27**, c'est la journée sans car ; nous partons donc à pied jusque Bordano, superbe village « papillons » (malheureusement, le... musée des papillons est fermé ce jour-là). Qu'importe, les nombreuses façades



décorées de magnifiques lépidoptères, sont géniales. La suite du programme nous emmène à Venzone, curieuse cité encore marquée par les dégâts du tremblement de terre ; dans cette commune, c'est la spécialité de la lavande ; les façades des magasins sont superbement décorées... couleur lavande !

**Jeudi 28**, journée de marche (5, 10, 20 kms) et de détente à Bibione, importante station balnéaire ; certains parmi le groupe monté dans le car optent pour la détente sur la plage, les autres participent aux marches : chacun fait à sa guise, pour son propre plaisir ; le repas de midi est libre.

**Vendredi 29**, la journée est consacrée à la marche à Portogruaro (5 ou 15 kms), superbe ville elle aussi, où les bâtiments ont gardé leur style ancien ; des fouilles sont encore en cours actuellement et permettent de découvrir de magnifiques vestiges. En soirée, la cuisine nous présente le magnifique et immense gâteau pour les Sans Soucis : délectation assurée !

**Samedi 30**, les bagages sont chargés dans le car puis c'est l'attente du départ ; le car est super plein, les voyageurs ayant emporté, outre leurs bagages et souvenirs, bon nombre de caisses de vins, de salamis et autres bonnes choses.

**Dimanche 31**, revoici Ghlin après un trajet sans histoires ; ce fut une bien belle semaine. Merci en tout cas à Jean, notre Président-organisateur, à Christian qui n'a pas ménagé son aide, aux guides locaux et au personnel de l'hôtel qui nous a choyés quant à la qualité des repas et au confort des logements.

Vive les « Sans Soucis » !

Texte et photos : JCH. Nombreuses photos sur le site !



*Arrivée à l'hôtel sous la pluie*



*Visite de Gemona*



*Écoutons le guide !*



*Le président et les guides*





*Au musée de la guerre*



*Suivez le guide !*



*La montagne maudite derrière Gemona*

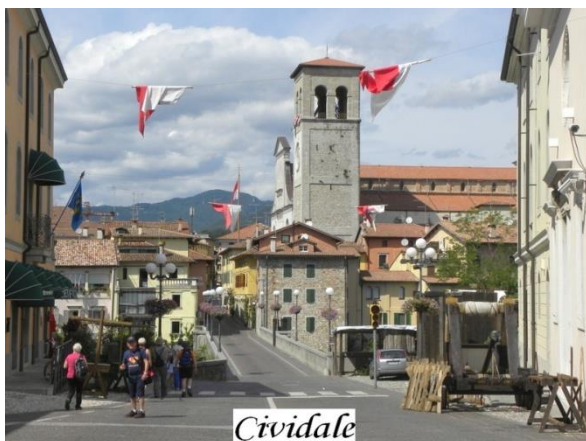

*Cividale*



*Les tranchées*



*Le mausolée*



*Un ex-voto "Belgio"*



*Le pont du diable*



*Le "ravel" vers Grado*



*Les moins valides profitent aussi...*



*Aimez-vous le salami ?*

*Les facades de Bordano*

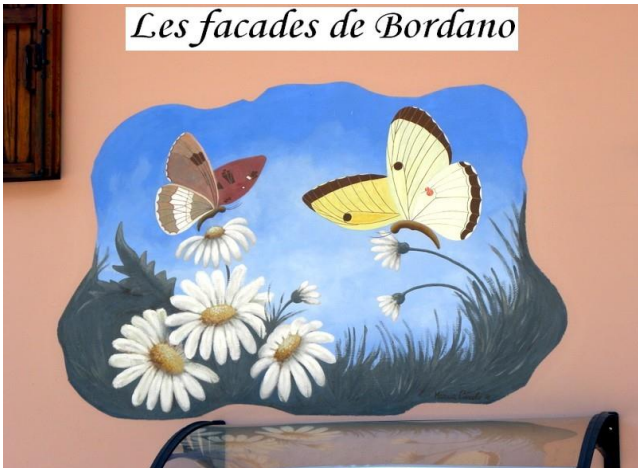

*La place de Venzone*



*Venzone*



*Portogruaro*



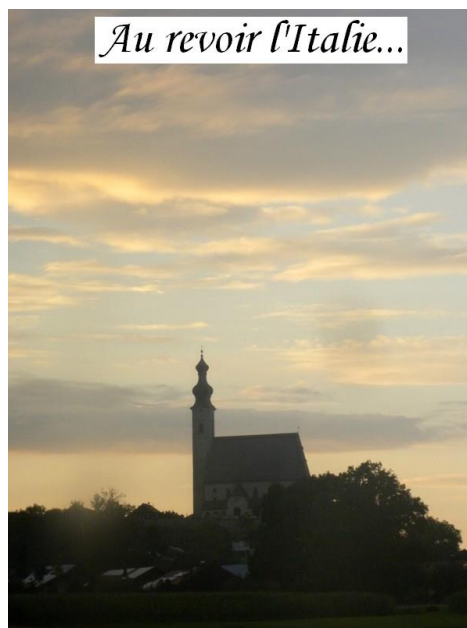

**Tél. / Fax : 065/34.73.87**

**Place Triangulaire, 10  
7011 GHLIN**

**Plomberie – Zinguerie – Sanitaire**

**DRUART & Fils**  
S.C.R.L.



## 5 octobre 2014 : la marche des « Sans Soucis » à Hautrage.

Au départ, notre marche devait être organisée à Villerot mais suite à un contretemps, nous avons pu obtenir en dépannage la salle omnisports d'Hautrage. Villerot, c'était bien ; mais finalement, nous n'avons pas perdu au change : la salle est très spacieuse, bien située et possédant un grand parking ; en plus, c'est l'occasion de découvrir de nouveaux sites.

D'Hautrage, nous partons sur les circuits de 5-10-21 ou 30 kms. Dès 6 heures, nous accueillons les marcheurs, candidats aux belles randonnées prometteuses ; en effet, le parcours est tracé en grande partie dans le bois de Baudour et la forêt domaniale de Stambruges. Quelques curiosités sont offertes aux marcheurs : le golf de Baudour, la mer de sable, la chapelle de l'Erconpuch (arbre à clous), la fontaine bouillante, le château de Beloeil, le tout soigneusement fléché : c'est ce qui explique la satisfaction des marcheurs à leur retour ; tous étaient contents et en plus le temps était serein ; un point négatif cependant : il y avait beaucoup de cyclos sur le circuit et c'était la journée du patrimoine donc les visites et activités étaient nombreuses... Ce qui explique que nous n'avons compté que 636 marcheurs, moins que les années précédentes.

Au retour dans la salle, chacun a pris plaisir à se détendre ; devant une assiette bien garnie ou tout simplement devant un bon verre ; la salle était bien remplie (il a même fallu refuser tarte, cervelas, sandwichs...), les aidants sont bien dévoués et les marcheurs heureux de se rencontrer et d'échanger leurs découvertes...

Encore une belle journée de passée ! Notre président est content de cette réussite et de la bonne entente dans le club.

Merci à toutes et tous pour votre coopération.

A bientôt,

Evelyne.







GAG !

*Un faire-part de naissance*

*original et sympa !*

Photo JCH



## Résultats de la Marche du 5 octobre à Hautrage

| Club   | Fédération | Participants |
|--|------------|--------------|
| HT 061 - Les Marcheurs Police de Mons            | FFBMP      | 62           |
| HT 001 - Les Sucriers de Brugelette              | FFBMP      | 45           |
| HT 060 - Le Roitelet                             | FFBMP      | 41           |
| NA 049 - Les Piverts de Courrière                | FFBMP      | 31           |
| HT 025 - Les Marcheurs de la Police de Binche    | FFBMP      | 26           |
| HT 018 - Marcheurs du Val de Verne de Péruwelz   | FFBMP      | 17           |
| HT 028 - Marcheurs de la Sylle - Bassilly        | FFBMP      | 17           |
| HT 067 - Les Hurlus en Balade                    | FFBMP      | 16           |
| HT 043 - Les Ropieurs                            | FFBMP      | 12           |
| HT 075 - Mont-Marche Tournai                     | FFBMP      | 12           |
| HT 026 - Les Marcheurs Sonégiens                 | FFBMP      | 10           |
| HT 009 - Les Traîne-Savates Montignies s/Sambre  | FFBMP      | 9            |
| HT 012 - Le Coq d'Or Ecaussinnois                | FFBMP      | 9            |
| HT 062 - Les Trouvères club de marche            | FFBMP      | 8            |
| HT 065 - Les Aigles de Bellecourt                | FFBMP      | 8            |
| HT 076 - Les Marcheurs Van Gogh                  | FFBMP      | 7            |
| NA 001 - Footing Club Fosses                     | FFBMP      | 7            |
| HT 019 - Les Gratte-Pavés                        | FFBMP      | 6            |
| HT 051 - Les Marcheurs du Souvenir de Leuze      | FFBMP      | 6            |
| O233 Hanske De Krijger Oudenaarde                | Aktivita   | 6            |
| W217 De 12 Uren Van Lauwe                        | Aktivita   | 6            |
| HT 069 - Les Randonneurs du Haut-Escaut          | FFBMP      | 5            |
| HT 048 - Les Roteus Walbiens                     | FFBMP      | 4            |
| HT 063 - Les Marcheurs de Promusport - Anderlues | FFBMP      | 4            |
| HT 070 - Marching Team Saint Gabriel             | FFBMP      | 4            |
| NA 035 - Les Kangourous de Falisolle             | FFBMP      | 4            |
| FFRP 00710 Douai Marche                          | FFRP       | 4            |
| Les Randonneurs Transfrontaliers                 |            | 4            |
| BBW 050 - La Godasse Rebecq                      | FFBMP      | 3            |
| HT 010 - Les Marcheurs Ransartois                | FFBMP      | 3            |
| HT 011 - Les Marcheurs du XII de Marcinelle      | FFBMP      | 3            |
| HT 050 - Les Vaillants Acrenois                  | FFBMP      | 3            |
| NA 051 - Les Godasses de Fraire                  | FFBMP      | 3            |
| W078 Drevetrotters Zonnebeke                     | Aktivita   | 3            |
| FFRP 05326 Haisnes Balade                        | FFRP       | 3            |
| BBW 007 - Les Roses Noires                       | FFBMP      | 2            |

| Club   | Fédération | Participants |
|--|------------|--------------|
| BBW 053 - Police Walkers                         | FFBMP      | 2            |
| HT 004 - Les Amis de la Nature Ath               | FFBMP      | 2            |
| HT 033 - Les Infatigables de Jumet               | FFBMP      | 2            |
| HT 038 - Le Marabout - Gilly                     | FFBMP      | 2            |
| HT 082 - Les Rase-Mottes d'Aiseau-Presles        | FFBMP      | 2            |
| NA 030 - 1000 Pattes - Philippeville             | FFBMP      | 2            |
| O135 Padstappers Geraardsbergen                  | Aktivita   | 2            |
| O143 De Kwartels Groot-Assenede                  | Aktivita   | 2            |
| O150 WSV De Reynaertstappers Belsele-Sinaai      | Aktivita   | 2            |
| O163 WSV Egmont Zottegem                         | Aktivita   | 2            |
| O196 WSV Land Van Rhode                          | Aktivita   | 2            |
| O313 Durmestappers                               | Aktivita   | 2            |
| O321 De Kuitenbijters Zele                       | Aktivita   | 2            |
| VL 028 WC Aviat Sint-Truiden                     | VVRS       | 2            |
| W177 WJSV De Brugsche Globetrotters              | Aktivita   | 2            |
| W178 De Rustige Bos-Stappers Jabbeke             | Aktivita   | 2            |
| W180 De Witsoone Stappers Krombeke               | Aktivita   | 2            |
| W207 Gezinswandelclub Nooit Moe Boezinge         | Aktivita   | 2            |
| W216 Gitse Wandelclub Voetje Voor Voetje         | Aktivita   | 2            |
| W256 Warden Oom Stappers                         | Aktivita   | 2            |
| W412 Kreketrekkers Kortemark                     | Aktivita   | 2            |
| HT 003 - Verdigym Collines Flobecq               | FFBMP      | 1            |
| HT 031 - Les Tatanes Ailées Epinois              | FFBMP      | 1            |
| HT 071 - Les Sympas de Landelies                 | FFBMP      | 1            |
| HT 073 - Les Marcheurs d'Imbrechies en Thiérache | FFBMP      | 1            |
| HT 074 - Liberchies Sports et Loisirs            | FFBMP      | 1            |
| HT 085 - Les Pestèleûs                           | FFBMP      | 1            |
| LG 138 - Les Corsaires de Sart-lez-Spa           | FFBMP      | 1            |
| NA 009 - Wallonia - Namur                        | FFBMP      | 1            |
| B021 Trip-Trap Kumtich vzw                       | VWF        | 1            |
| O034 Omloop Kluisbergen vzw                      | Aktivita   | 1            |
| O294 CSC Lierde                                  | Aktivita   | 1            |
| FFRP 05182 Entente Randonneurs Watrelas          | FFRP       | 1            |
| HT 029 - Les Sans-Soucis - Ghlin                 | FFBMP      | 89           |
| Individuels                                      |            | 80           |
| <b>Total</b>                                     |            | <b>636</b>   |





## ENTREPRISE DE TOITURES ET ZINGAGES

*Sprl CORDIER & Fils*

Tél. et Fax : 065/65.42.65

**Rue A. Dendal, 219  
7300 BOUSSU**

## SUPERETTE Chez Christelle

Alimentation Générale, Charcuterie, Fromagerie,  
Pain, Loterie, Presse, Tabac, ...

**065/65.99.71**

**Rue Ropaix, 48  
7370 DOUR**

Du lundi au vendredi de 8h à 13h & de 14h à 18h

Le mercredi de 8h à 12h30

Le samedi de 9h à 14h

Le dimanche de 9h à 12h

Livraison à domicile le mardi (commande de  
minimum 10 €, à passer le lundi).



## SPRL Chez Véronique et Frédéric

**Route de Bavay, 23 – 7387 ATHIS**

**065/65.02.63**

Mardi de 8h30 à 12h30 & de 14h00 à 19h00

Mercredi de 8h30 à 12h30

Jeudi et vendredi de 8h30 à 12h30 & de 14h00 à 19h00

Samedi de 8h30 à 16h00

Dimanche de 9h00 à 12h30

**Service à domicile** : cochon à la broche – agneau – porchetta – barbecue  
spécial feu de bois avec crudités – vaisselle gratuite



Carrefour des saveurs





## 26 octobre 2014 : le car des « Sans Soucis » à Montenau.



C'est le premier jour de l'heure d'hiver ! Etrangement, aucun inscrit n'est arrivé une heure trop tôt : c'est un exploit... Par contre, plusieurs participants ont dû déclarer forfait, gripes et gastros ayant fait des ravages...

Le trajet de ce long déplacement s'effectue d'abord sous les nuages mais ceux-ci se dissipent petit à petit au fur et à mesure que nous nous rapprochons de la région de Malmédy ; le dernier tronçon est étonnant : une petite route à une seule bande, sinueuse, bordée d'arbres magnifiques aux couleurs automnales ; enfin, c'est l'arrivée au club « Charly's Wanderklub », dans les régions de l'Est, le long de l'Amblève. Ici, nous rencontrons des

néerlandophones, des germanophones et même des francophones !

Chacun ayant choisi son itinéraire, c'est une merveilleuse balade qui s'offre à nous ; les sentiers très vallonnés et peu boueux nous font découvrir des paysages aux couleurs splendides. Ceux qui ont parcouru les 6 kms ont un peu regretté de ne pas avoir fait plus et de devoir attendre à la salle l'heure du départ.

Petit bémol à la salle : pas de repas complet, seulement tartes, pistolets, potage aux légumes et pains saucisses...

Merci à notre chauffeur Thomas pour sa bonne conduite (ou plutôt la conduite de son car) et merci à tous pour la bonne humeur ambiante.

Texte : JCH. Photos : Henri et Jean-Claude. Les photos sont sur le site.







Texte : JCH. Photos : Henri et Jean-Claude. Toutes

Les photos sont sur le site !

G A G !

La vérité  
est quelquefois  
bonne à dire !



photo JCH



## 15 novembre 2014 : le car des Sans Soucis au domaine de Chevetogne.



*La ronde des parapluies*



*Découverte du domaine*

Zut ! On a oublié de porter des œufs à Sainte Claire ! Ca faisait longtemps que ça ne nous était plus arrivé... A la « place triangulaire » à Ghlin, les participants restent enfermés dans leurs voitures jusqu'à l'arrivée du car ; puis, une nuée de parapluies se rue vers notre locomoteur et chacun s'installe... Le car est complet, la renommée du site visité a produit son effet. Après les arrêts traditionnels au « lido » à Mons et à « Nimy Brantano », l'autoroute est vite empruntée, direction la province de Namur. Après un trajet sans problème, hormis la buée sur les pare-brises, c'est l'arrivée au domaine, proche de Ciney ; nous sommes chaleureusement accueillis par le club « Les Fougans » qui fêtent cette année leur trentième anniversaire !



*Le monastère de Chevetogne*



*Des Transfrontaliers amoureux...*

Après un bon café, c'est le départ sur 6, 8, 12, 21 kms : de quoi satisfaire tout le monde ! Les parapluies et les capes sont toujours d'actualité et le resteront jusqu'environ midi. Oh, pas des « draches » ni de vent violent mais une petite pluie enquinante ; tant pis, on s'y fait, on est sans soucis ou quoi ?

Nous découvrons le domaine, très varié, très bien entretenu par la province de Namur ; on y découvre des paysages automnaux superbes, des animations pour enfants, des repères pour animaux ; il y a aussi des chalets, des caravanes résidentielles ; sans compter les étangs, rivières, sentiers variés et vallonnés ; bref, on est ravis, à défaut d'être au sec... A ce sujet, les moins au sec sont bien entendu les godasses ; dans un tronçon, on ne peut faire la différence entre la petite rivière sinueuse et le sentier extrêmement boueux qui la longe...

Les courageux qui ont opté pour les 21 kms arriveront à la fin du parcours plutôt « squettés » (la pluie a cessé, c'est un peu tard !) mais contents d'avoir vécu cette aventure...



Récompense à l'arrivée, un excellent repas : pavé de dinde (pas dur comme un pavé mais onctueux et goûteux), mirabelles et pdt grenailles poêlées : un régal !



*Hmmm !...*



*Des Sans Soucis cools...*



*Un petit passage par Ciney*



*La centrale nucléaire de Chooz*

Bref, tout le monde est ravi et plutôt fatigué : beaucoup roupillent durant le trajet du retour.  
C'est le dernier car de 2014. Durant le retour, notre président nous a donné un aperçu des cars 2015 : déjà on se régale !

Texte et photos : JCH.



**GAG !**

*Des  
policiers  
charlots ?*

Prise de vue jch à Ciney 15 nov 2014





## Le banquet 2014 des « SANS SOUCIS »

Ce dimanche 16 novembre... On déguste !

Nous sommes une centaine de convives présents à la bonne table du club des Sans Soucis. Cette année, la fête a lieu à midi ; la salle et les tables sont soigneusement garnies par les bénévoles. Chacun prend sa place, l'atmosphère est déjà

chaude et le repas se déroule dans une ambiance amicale ; les plats sont appétissants et nous sont présentés par un personnel de cuisine qui s'est surpassé et que nous avons apprécié. Et tout cela sous le fond musical de la sono de Jean-Marie ; très vite, beaucoup de participants se laissent entraîner à faire quelques pas de danse entre les plats. Au fur et à mesure, la piste de danse gonfle, les Sans Soucis se défoulent, les farandoles circulent parmi les convives, l'ambiance est à son comble.

En fin de journée, la salle se vide petit à petit, les bénévoles qui se sont proposés remettent tout en ordre.

Merci à eux et à tout le public qui s'est bien défoulé ! De temps en temps, ça fait du bien !



A bientôt, Evelyne.





## Venez. Venez Saint Nicolas !

Ce vendredi 5 décembre, le grand St Nicolas est fidèle au rendez-vous avec les « Sans Soucis » !

Petits et grands l'attendent et passent le temps en dégustant un croque-monsieur et en sirotant un bon verre...

La soirée commence par une superbe démonstration de prestidigitation. Les jeunes sont très attentifs aux tours du magicien et même, ils y participent ; ce qui les rend heureux pour leur réussite de plusieurs tours de passe-passe.

Après cette très belle animation, on attend le grand Saint en chantant et puis !... Le voilà, saluant les uns, embrassant les autres : tout le monde est aux anges. Puis, un par un, les enfants de l'Institut et ensuite ceux du Club, se présentent à lui pour recevoir un petit présent, ce qui les rend très heureux. Après, c'est le tour des aînés ; St Nicolas les gâte aussi, l'ambiance est très conviviale, quelle belle soirée ! Chacun est content d'avoir reçu du grand Saint un petit cadeau.

Merci encore à tous ceux qui ont participé à la réussite de cette soirée bien agréable et à bientôt le plaisir de se revoir !

Vous trouverez toutes les photos sur le site !

Texte Evelyne

photos jch



# Les randonneurs transfrontaliers du Mercredi matin .

## PROGRAMME janvier- février- mars 2015

Lieu de départ  
**9h30**

Départ de Dour  
**8h50** sauf indication  
**DELHAIZE Dour**

### **Janvier**

|              |                  |                                    |  |
|--------------|------------------|------------------------------------|--|
| (*) 2/1/2015 | Autreppe B7387   | Place - Rue Renault Moulin         |  |
| 7/1/2015     | Elouges B7370    | Place Eglise - Rue du Commerce     |  |
| 14/1/2015    | Blaugies B7370   | Place Eglise – Rue de la Frontière |  |
| 21/1/2015    | Audregnies B7382 | Grand Place – Chemin de Wihéries   |  |
| 28/1/2015    | Thulin B7350     | Place Eglise – Rue Ferrer          |  |

### **Février**

|           |                     |                                  |      |
|-----------|---------------------|----------------------------------|------|
| 4/2/2015  | Angre B7387         | Place Eglise (London Scottisch ) |      |
| 11/2/2015 | Fayt le Franc B7387 | Place – Rue Maïeur Carlo         |      |
| 18/2/2015 | Roisin B7387        | Place – Rue de la Place          |      |
| 25/2/2015 | Ghlin B7011         | Place Eglise – Route de Mons     | 8h35 |

### **Mars**

|           |                          |                                    |      |
|-----------|--------------------------|------------------------------------|------|
| 4/3/2015  | Sars la Bruyère B7080    | Pavillon de chasse – Rue de Dour   |      |
| 11/3/2015 | Quiévrain B7380          | Stade de Foot – Rue de la Douane   |      |
| 18/3/2015 | Quévy le Grand B7040     | Place Eglise – Rue Georges Tondeur | 8h35 |
| 25/3/2015 | Houdain lez Bavay F59570 | Place des Martyrs                  |      |

### **(\*) Vendredi**

- **Contacts** : Robert 065.653977 – GSM 0473.822 223  
Jean GSM 0477 707 034

- **Notre site Internet** : <http://randodour.skynetblogs.be>

- **Nous sommes également sur FACEBOOK**  
Groupe Les Randonneurs Transfrontaliers



- **Participation aux frais** : 0,5 € par personne.

*Les règles du code de la route sont de stricte application*



*Les chiens doivent être tenus en laisse  
durant toute la durée de la marche*



## Marches des Randonneurs Transfrontaliers en images



Angre, le 24.09.2014



Quévy-le-Grand, le 01.10.2014



Sars-la-Bruyère, le 15.10.2014



Villerot, le 22.10.2014



Sebourg, le 05.11.2014



Roisin, le 12.11.2014



Angre, le 26.11.2014



Taisnière-sur-Hon, le 03.12.2014





# Et un de plus ! Bon anniversaire

| JANVIER                |    |
|------------------------|----|
| Giuseppe Bellavia      | 2  |
| Vicky Defreyne         | 3  |
| Monique Brudniak       | 4  |
| Eric Dieu              | 4  |
| Neela Namur            | 4  |
| Gérard Preux           | 4  |
| Marie-Jeanne Boucq     | 7  |
| Marcello Melchiorre    | 8  |
| Alexandre Renard       | 8  |
| Christiane Tilliot     | 8  |
| Martine Godart         | 9  |
| Angela Hannaford       | 9  |
| Rudy Heraut            | 10 |
| René De Koninck        | 11 |
| Christian Stradiot     | 11 |
| André Calcus           | 12 |
| André Locmant          | 12 |
| Jean-Marc Frère        | 13 |
| Nadine Petit           | 13 |
| Luc Ducobu             | 15 |
| Donatienne Wanderpepen | 15 |
| Bernard Cornette       | 16 |
| Sarah Dumont           | 16 |
| Spiri Tatsis           | 16 |
| Jacqueline Fort        | 18 |
| Albert Ryckooft        | 18 |
| Marjorie Cocquyt       | 19 |
| Pina Costanzo          | 19 |
| Anik Thirion           | 19 |
| Noah André             | 20 |
| Philippe Anthoon       | 22 |
| Donatella Ardenghi     | 23 |
| Jean-Claude Fiévez     | 23 |
| Giovanna Chiacchietta  | 24 |
| Sonia Gruntowy         | 24 |
| Michel Stiévenart      | 24 |
| Raoul Blommaert        | 28 |
| Claude Quenon          | 29 |
| Christian Wetterene    | 29 |
| Christophe Wetterene   | 29 |

| FEVRIER               |    |
|-----------------------|----|
| Muriel Finet          | 1  |
| Marie-Paule Rousselet | 2  |
| Eva Derbaix           | 5  |
| Maurice Dauchot       | 7  |
| Danielle Moury        | 7  |
| Martine Rousselet     | 7  |
| Thérèse Drousie       | 8  |
| Kylian Gérard         | 8  |
| Maurice Lerat         | 9  |
| Anna-Maria Sposato    | 9  |
| Jean Freteur          | 10 |
| Patricia Godart       | 10 |
| Huguette Blampain     | 11 |
| Marie-Agnès Moreau    | 12 |
| Gilberte Van Brussel  | 12 |
| Josine Barbier        | 13 |
| Anna-Maria Cassan     | 16 |
| Jean-Claude Havaux    | 16 |
| Nicole Tillier        | 20 |
| Michel Brogneux       | 21 |
| Philippe Glineur      | 21 |
| Maxime Cornez         | 22 |
| Anne-Marie Cardinal   | 23 |
| Jacques Mellus        | 24 |
| Francine Vanmessen    | 25 |
| Patrick Joly          | 26 |
| Annie Salvérius       | 27 |

| MARS                     |    |
|--------------------------|----|
| Inès Di Stefano          | 1  |
| Mégane Millet            | 1  |
| Sophie Jacquemain        | 5  |
| Jean-Pierre Van Caenegem | 5  |
| Marie Vandenbosch        | 6  |
| Laly Primosig            | 7  |
| Jacqueline Szwajka       | 8  |
| André Descamps           | 9  |
| Camille Hallez           | 9  |
| Stéphanie Gérard         | 10 |
| Patricia Schuyts         | 15 |
| Jules Duez               | 16 |
| Giuseppe Mazzuchetti     | 16 |
| Laurence Hallez          | 18 |
| Fabienne Frère           | 19 |
| Jacques Lhoir            | 19 |
| Jean-Marie Lété          | 20 |
| Bernard Brogniez         | 21 |
| Patrice Primosig         | 21 |
| Christine Leenders       | 23 |
| Claudine Urbain          | 24 |
| Serge Delguste           | 25 |
| Claudine Lambert         | 25 |
| Zahra Kerai              | 26 |
| Rudy Querson             | 26 |
| Jean-Jacques Debeil      | 27 |
| Christine Brocsko        | 28 |
| Jean-Marie Cocquyt       | 28 |
| Michel Naizy             | 29 |

"On ne peut s'empêcher de vieillir, mais on peut s'empêcher de devenir vieux. "  
(Henri Matisse, peintre)



## 29ème Challenge « Les Classiques des 5 Provinces »

5 x 10 km ou 5 x 20 km ou 5 x 40 km

Badge Gratuit à tous les marcheurs terminant les 5 marches

|  |   |   |
|--|---|---|
| <p>12-21-42</p>  <p>LG 167</p>    | <p><b>Marche des Primevères</b><br/>Bombaye<br/>Samedi 7 &amp; dimanche 8 mars 2015<br/>4 - 7 - 12 - 21 - 42* (*uniquement le samedi)</p> <p>Jacques ALEXIS<br/>Rue de Fouron, 32<br/>4607 BERNEAU<br/>Tél. 04 379 49 47<br/>GSM 0477 39 93 18<br/>@ jacques_alexis@skynet.be</p>                       | <p><b>Départ et arrivée</b><br/><i>Les Castors de Berneau</i><br/>L'Accueil de Bombaye<br/>Rue de L'Eglise, 14<br/>4607 BOMBAYE<br/>E 25 - Sortie 2 (Visé)</p>  |
| <p>12-25-42</p>  <p>LUX 027</p>   | <p><b>Sentiers Ardennais</b><br/>Masbourg<br/>Samedi 16 mai 2015<br/>6 - 12 - 25 - 42 - 50 - 75</p> <p>Jean-François GÉRARD<br/>Rue de Saint-Hubert, 34<br/>6953 MASBOURG<br/>Tél. 084 21 01 86<br/>GSM 0474 41 98 98<br/>@ president-masblette@hotmail.com</p>   | <p><i>Les Marcheurs de la Masblette</i><br/>Salle «Grands-Prés»<br/>Rue de Saint-Hubert<br/>6953 MASBOURG</p>   |
| <p>10-20-40</p>  <p>NA 012</p>  | <p><b>Marche des Frontières</b><br/>Winenne<br/>Samedi 4 &amp; dimanche 5 juillet 2015<br/>4 - 6 - 10 - 20 - 30* - 40* (*uniquement le samedi)</p> <p>Michel TOUSSAINT<br/>Rue des Ardennes, 239<br/>5570 JAVINGUE<br/>Tél. 082 71 17 16<br/>GSM 0475 68 48 09<br/>@ michel.toussaint@happymany.net</p> | <p><i>Les Panards Winennois</i><br/>Salle l'Aventure<br/>Rue des Ardennes, 405<br/>5570 WINENNE<br/>En venant de Namur :<br/>E 411 - Sortie 22<br/>En venant de Luxembourg :<br/>E411 - Sortie 23</p> |
| <p>10-20-45</p>  <p>HT 012</p>  | <p><b>Marche des Clochers</b><br/>Ecaussinnes<br/>Samedi 1 août 2015<br/>5 - 10 - 15 - 20 - 25 - 35 - 45</p> <p>Philippe PATERNOSTER<br/>Rue Fernand Vinet, 72<br/>7060 SOIGNIES<br/>Tél. 067 73 03 67<br/>GSM 0475 71 37 66<br/>@ philippe.paternoster@scarlet.be</p>                                  | <p><i>Le Coq d'Or Écaussinnois</i><br/>Maison du Peuple<br/>Avenue de la Déportation, 17<br/>7190 ECAUSSINES</p>  |
| <p>12-20-40</p>  <p>BBW 016</p> | <p><b>Marche de L'Empereur</b><br/>Braine-l'Alleud<br/>Samedi 19 septembre 2015<br/>4 - 12 - 20 - 40 - 60</p> <p>Vincent Mathieu-Daudé<br/>Avenue Gaston Mertens, 11<br/>1440 BRAINE-LE-CHÂTEAU<br/>Tél. 02 366 09 21<br/>GSM 0478 20 71 27<br/>@ fb304608@skynet.be</p>                                | <p><i>Les Marcheurs du Hain</i><br/>Salle Communale d'Ophain<br/>Rue des Combattants, 3<br/>1421 OPHAIN - B.S.I.<br/>Ring 0 - Sortie 23</p>   |

## Challenge 2015 du Hainaut Occidental

Les Sans-Soucis Ghlin



HT029



37<sup>ème</sup> Marche du Mouligneau  
Dimanche 15 février 2015

37<sup>e</sup> Mouligneau-tocht  
Zondag 15 februari 2015

4 - 7 - 12 - 20 - 30

|   |                  |
|---|------------------|
| <b>Lieu de départ et d'arrivée :</b><br>CPES - Rue du Temple - 7011 Ghlin (entrée par la rue de Mons)   |                  |
| <b>Le parcours</b> est tracé dans sa plus grande partie dans le Bois de Baudour. Curiosité : la Chapelle Notre-Dame du Mouligneau, édifice gothique du XVI <sup>e</sup> siècle. |                  |
| <b>Accès :</b><br>Autoroute E19 : Bruxelles - Paris<br>Sortie n° 24 : Mons<br>Fléchage « Marche ».  |                  |
| <b>Heures de départ :</b>   |                  |
| 4 - 7 km  | de 08:00 à 15:00 |
| 12 km   | de 08:00 à 14:00 |
| 20 km   | de 08:00 à 13:00 |
| 30 km   | de 08:00 à 11:00 |
| <b>Heures d'arrivée :</b> au plus tard à 17 :00   |                  |
| <b>Permanence</b> FFBMP / IVV de 09:00 à 17:00  |                  |
| <b>Frais d'inscription :</b><br>Estampille 0,75 € et badge 3,80 €   |                  |

|  |                     |
|--|---------------------|
| <b>Start en aankomstplaats :</b><br>CPES - Rue du Temple - 7011 Ghlin (ingang door rue de Mons)  |                     |
| <b>Het traject</b> volgt grotendeels het Bos van Baudour. Historische attractie: de Kapel Notre-Dame van Mouligneau, een gotisch gebouw van XVI <sup>e</sup> eeuw. |                     |
| <b>Te bereiken :</b><br>Autoweg E19 : Brussel - Parijs<br>Uitrit nr 24 : Bergen (Mons)<br>Pijlen « Marche » volgen.  |                     |
| <b>Starturen :</b>   |                     |
| 4 - 7 km   | van 08:00 tot 15:00 |
| 12 km  | van 08:00 tot 14:00 |
| 20 km  | van 08:00 tot 13:00 |
| 30 km  | van 08:00 tot 11:00 |
| <b>Aankomsturen :</b> ten laatste om 17 :00  |                     |
| <b>Permanentie</b> FFBMP / IVV van 09:00 tot 17:00   |                     |
| <b>Inschrijvingskosten :</b><br>Afstempeling 0,75 € en badge 3,80 €  |                     |

|  |             |  |  |
|--|-------------|--|--|
| <b>Organisateurs responsables / Verantwoordelijke organisatoren :</b>        |             |  |  |
| Président / Voorzitter :   | 0477 510254 | Jean Primosig - Rue Dehon 2 - 7011 Ghlin                   |  |
| Vice-Président / Vice-Voorz. :   | 0477 869519 | Paul Campion - Cité Georges Cornez 52 - 7340 Wasmes        |  |
| Responsable parcours :   | 0475 540117 | Pascal Urbain - Rue Delporte 21 - 7350 Thulin              |  |
| Inlichtingen (NL) :  | 068 280053  | Rik Claeys - Rue Willaufosse - 7812 Ath                    |  |
| Web : <a href="http://www.sans-soucis-ghlin.be">www.sans-soucis-ghlin.be</a> |             | E-mail: <a href="mailto:ht029@ffbmp.be">ht029@ffbmp.be</a> |  Sans-Soucis Marche |

Cette marche est placée sous le patronage de la Fédération Francophone Belge de Marches Populaires (FFBMP) et de la Fédération Internationale des Sports Populaires (FISP) ou Internationaler Volkssportverband (IVV).  
La marche aura lieu quelles que soient les conditions atmosphériques. Le cercle est assuré en responsabilité civile.  
Buvette et restauration à prix modique. Vaste parking assuré. Récompenses aux groupes les plus nombreux.  
L'inscription à la marche vaut certificat de bonne santé.

Deze wandeltocht staat onder de bescherming van de Fédération Francophone Belge de Marches Populaires (FFBMP) en van de Fédération Internationale des Sports Populaires (FISP) of Internationaler Volkssportverband (IVV).  
De wandeltocht zal onder eender welke weeromstandigheden doorgaan. De kring is verzekerd voor burgerlijke aansprakelijkheid.  
Spijzen en dranken aan democratische prijzen. Parking verzekerd. Bekers aan de meeste vertegenwoordigde groepen.  
De inschrijving aan de wandeling is een certificaat van goede gezondheid.

Ne pas jeter sur la voie publique s.v.p.

Niet op de openbare weg werpen a.u.b.

N° d'agrégation : 2/15/008/DA

**ethias**, ÇA MARCHE ASSURÉMENT 





Les Sans-Soucis Ghlin



33<sup>ème</sup> Marche du Printemps  
10 et 11 avril 2015



5 - 7 - 15 - 25 - 50 - 60 - 100 km

HT029



33<sup>ste</sup> Lentetocht  
10 en 11 april 2015

|  |   |
|--|---|
| <p><b>Lieu de départ et d'arrivée :</b><br/>Salle de Gymnastique - Parc Communal<br/>7331 Baudour</p>  | <p><b>Start en aankomstplaats:</b><br/>Gymnastiekzaal - Gemeentepark<br/>7331 Baudour</p>   |
| <p><b>Le parcours</b> est tracé dans sa plus grande partie dans le Bois de Baudour et la forêt domaniale de Stambruges. Principales curiosités : le golf de Baudour, le moulin à papier, la mer de sable, la chapelle de l'Erconpuch (arbre à clous), la fontaine bouillante, le château de Beloeil.</p>   | <p><b>Het traject</b> volgt grotendeels de Bossen van Baudour en Stambruges. Voornaamste bezienswaardigheden: het golfterrein van Baudour, de papiermolen, zandgroeven, de kapel van Erconpuch (boom met nagels), de kolkende fontein, het kasteel van Beloeil.</p>   |
| <p><b>Accès :</b><br/><b>En voiture :</b> Autoroute E19 : Bruxelles - Paris<br/>Sortie n° 25 : direction Tertre - Fléchage « Marche ».<br/><b>En train :</b> Gare de Saint-Ghislain + navette gratuite (☎ 0477 869519)</p>   | <p><b>Te bereiken:</b><br/><b>Met de auto:</b> Autoweg E19: Brussel - Parijs<br/>Uitrit nr. 25: richting Tertre - Pijlen « Marche » volgen.<br/><b>Met de trein:</b> Station Saint-Ghislain + gratis pendel (☎ 0477 869519)</p>   |
| <p><b>Heures de départ :</b><br/>100 km vendredi 10 avril : départ en masse à 21 h.<br/>60 - 50 km samedi 11 avril de 6 à 9 h.<br/>25 - 15 - 7 - 5 km samedi 11 avril de 6 à 15 h.<br/><b>Heures d'arrivée :</b> au plus tard samedi 11 à 21h.<br/><b>Permanence</b> FFBMP / IVV de 9 à 21 h.<br/><b>Frais d'inscription</b> 60 - 50 - 25 - 15 - 7 - 5 : Estampille 0,75 € - Badge 3,80 €</p>  | <p><b>Starturen:</b><br/>100 km vrijdag 10 april: groepsstart om 21 u.<br/>60 - 50 km zaterdag 11 april van 6 tot 9 u.<br/>25 - 15 - 7 - 5 km zaterdag 11 april van 6 tot 15 u.<br/><b>Aankomsturen:</b> ten laatste op zaterdag om 21 u.<br/><b>Permanentie</b> FFBMP / IVV van 9 tot 21 u.<br/><b>Inschrijvingskosten</b> 60 - 50 - 25 - 15 - 7 - 5: Afstempeling 0,75 € - Badge 3,80 €</p>   |
| <p><b>100 km : Important</b></p> <p>Inscription :</p> <ul style="list-style-type: none"> <li>De préférence via internet : <a href="http://www.sans-soucis-ghlin.be">www.sans-soucis-ghlin.be</a></li> <li>Sinon par courrier à Paul Campion - Cité Georges Cornez 52 - 7340 Wasmes en mentionnant : nom, prénom, adresse, date de naissance, n° de GSM, club, taille T-shirt, temps prévu pour parcourir les 100 km</li> <li>Paiement avant le 8 mars 2015 : 25 €, après le 8 mars 2015 : 30 € - inscription valable seulement après réception du montant</li> <li>Compte « Les Sans-Soucis » IBAN : BE32 7955 7912 0402 (BIC: GKCCBEBB)</li> <li>Communication : 100 km - Nom, Prénom, Adresse</li> <li>Ce prix comprend : T-shirt, brevet, petit-déjeuner à mi-parcours, ravitaillement, transport des bagages à mi-parcours et douche à l'arrivée.</li> </ul> <p>Age minimum requis : 16 ans<br/>Brassards ou vêtements réfléchissants et lampe de poche sont obligatoires<br/>Les heures d'ouverture et fermeture des contrôles sont calculés sur base d'une vitesse moyenne de minimum de 4,2 km/h et de maximum 10 km/h.</p> | <p><b>100 km: Belangrijk</b></p> <p>Inschrijving:</p> <ul style="list-style-type: none"> <li>Bij voorkeur via internet: <a href="http://www.sans-soucis-ghlin.be">www.sans-soucis-ghlin.be</a></li> <li>Of per post naar Paul Campion - Cité Georges Cornez 52 - 7340 Wasmes met vermelding van: naam, adres, geboortedatum, GSM nummer, club, maat T-shirt, geplande tijd om 100 km af te leggen</li> <li>Betaling vóór 8 maart 2015: € 25, na 8 maart 2015: € 30 - inschrijving enkel geldig na ontvangst betaling</li> <li>Bankrekening « Les Sans-Soucis » IBAN: BE32 7955 7912 0402 (BIC: GKCCBEBB)</li> <li>Mededeling: 100 km - Naam, Voornaam, Adres</li> <li>Inbegrepen in deze prijs: T-shirt, certificaat, ontbijt halfweg, bevoorrading, bagage halfweg en douche bij aankomst.</li> </ul> <p>Minimum leeftijd: 16 jaar<br/>Reflecterende armbanden of kleding en zaklamp zijn verplicht.<br/>De openings- en sluitingsuren van de controles zijn berekend op basis van een minimale gemiddelde snelheid van 4,2 km/h en een maximum van 10 km/h.</p> |
| <p>Cette marche est placée sous le patronage de la Fédération Francophone Belge de Marches Populaires (FFBMP) et de la Fédération Internationale des Sports Populaires (FISP) ou Internationaler Volkssportverband (IVV).<br/>La marche aura lieu quelles que soient les conditions atmosphériques. Le cercle est assuré en responsabilité civile.<br/>Buvette et restauration à prix modique. Vaste parking assuré. Récompenses aux groupes les plus nombreux.<br/>L'inscription à la marche vaut certificat de bonne santé.</p>  | <p>Deze wandeltocht staat onder de bescherming van de Fédération Francophone Belge de Marches Populaires (FFBMP) en van de Fédération Internationale des Sports Populaires (FISP) of Internationaler Volkssportverband (IVV).<br/>De wandeltocht zal onder eender welke weeromstandigheden doorgaan. De kring is verzekerd voor burgerlijke aansprakelijkheid.<br/>Spijzen en dranken aan democratische prijzen. Parking verzekerd. Bikers aan de meeste vertegenwoordigde groepen.<br/>De inschrijving aan de wandeling is een certificaat van goede gezondheid.</p>   |
| <p><b>Organisateurs responsables / Verantwoordelijke organisatoren:</b><br/>Président / Voorzitter : 0477 510254 Jean Primosig - Rue Dehon 2 - 7011 Ghlin<br/>Vice-Président / Vice-Voorz. : 0477 869519 Paul Campion - Cité Georges Cornez 52 - 7340 Wasmes<br/>Responsable parcours : 0475 540117 Pascal Urbain - Rue Delporte 21 - 7350 Thulin<br/>Inlichtingen (NL): 068 280053 Rik Claeys - Rue Willaufosse - 7812 Ath<br/>Web: <a href="http://www.sans-soucis-ghlin.be">www.sans-soucis-ghlin.be</a> E-mail: <a href="mailto:ht029@ffbmp.be">ht029@ffbmp.be</a></p>   |   |



Sans-Soucis Marche

Ne pas jeter sur la voie publique s.v.p.

Niet op de openbare weg werpen a.u.b.

N° d'agrégation : 2/15/009/DA

